

2003 年度 賃金・労働時間等実態調査 報告

2004 年 3 月 1 日
日本医労連・調査政策局

1、平均賃金について

(1) 正職員の平均賃金について

「正職員の平均賃金」の平均(単純平均)は、基本給で 292,965 円(前年比 -343 円) 所定内で 338,125 円(同 +14,984 円)となりました。所定内がかなり上がっていますが、報告組合の異同の影響が大きく出たためです。

2002 年度、2003 年度のどちらも報告があった組合に限って比較する(以下、「同一組合前年比」と言う)と、基本給でプラス 572 円、所定内で **マイナス 1,708 円**となります。

(2) 医師除く正職員の平均賃金について

「医師を除く正職員の平均賃金」の平均(単純平均)は、基本給で 275,021 円(前年比 +1,508 円) 所定内で 293,518 円(同 +5,111 円)となりました。

同一組合前年比では、基本給でプラス 515 円、所定内でプラス 514 円となります。

産別 平均	正 職 員				医師除く正職員			
	基本給	所定内	年齢	勤続	基本給	所定内	年齢	勤続
2003 年度	292,965	338,125	38.4	11.1	275,021	293,518	38.4	9.7
前年比	-343	+14,984	-0.6	0.0	+1,508	+5,111	-0.1	+0.1
2002 年度	293,308	323,141	39.0	11.1	273,513	288,407	38.5	9.6
2001 年度	292,510	327,248	38.0	10.9	269,641	285,687	38.5	9.8
2000 年度	291,599	328,318	37.6	10.3	266,979	292,887	37.3	10.6
1999 年度	286,591	323,376	38.3	10.3	262,852	280,074	38.5	9.6
1998 年度	282,658	307,803	36.6	10.1	251,252	280,737	37.6	10.1
1997 年度	278,292	316,451	37.7	9.1	248,531	275,082	38.0	9.8
1996 年度	272,987	301,711	37.6	9.5	242,499	261,041	38.2	9.8

同一組合 前年比	正 職 員		医師除く正職員	
	基本給	所定内	基本給	所定内
2003 年度	+572	-1,708	+515	+514
2002 年度	+2,308	+3,434	+1,181	+2,061
2001 年度	+854	+795	+2,850	+2,349

2、モデルポイント賃金について

(1) 各職種のモデルポイント賃金について

各職種のモデルポイント賃金の平均は、次ページの表のとおりです。前年比では、18 職種のうち、介護福祉士初任給、保育士 35 歳、労務 35 歳と 50 歳、ヘルパー・助手 35 歳の 5 ポイント

を除いて、他はすべてマイナスとなりました。

同一組合前年比ではマイナス幅は小さくなっていますが、プラスとなったのは初任給で5職種（看護師、高卒事務、准看護師、検査技師、大卒事務）35歳で2職種（介護福祉士、労務）に止まりました。50歳では全職種がマイナスとなり、マイナス幅も大きくなっています。

地場民間組合の多くがベアゼロに押さえ込まれ、公務・準拠組合が2年連続ベースダウンとなった下で、産別全体の賃金水準は若干低下したものと見られます。

産別平均	初任給	35歳	50歳
看護師	198,517	292,209	381,052
前年比	-1,053	-1,418	-2,384
98年比	+1,554	+4,749	+5,727
高卒事務	158,084	263,661	344,822
前年比	-646	-941	-2,294
98年比	+460	+1,627	+1,650
医師	312,818	516,953	706,093
前年比	-2,285	-1,760	-2,628
薬剤師	199,002	292,530	386,714
前年比	-708	-2,047	-3,096
准看護師	171,579	273,252	353,680
前年比	-1,530	-232	-1,904
放射線技師	187,983	284,341	376,572
前年比	-1,074	-2,162	-2,725
検査技師	186,435	283,394	374,200
前年比	-866	-578	-3,146
栄養士	174,389	271,971	360,012
前年比	-509	-239	-2,807
調理師	160,470	256,850	332,678
前年比	-1,986	-936	-1,975
大卒事務	183,308	271,649	358,144
前年比	-1,398	-2,326	-2,617
理学療法士	189,160	286,352	374,247
前年比	-2,721	-3,414	-4,206
作業療法士	189,958	287,268	374,131
前年比	-2,975	-3,418	-3,936
介護福祉士	166,333	251,179	325,521
前年比	+632	-727	-5,233
保育士	174,942	271,558	351,111
前年比	-1,113	+184	-1,642
歯科技工士	175,443	277,350	363,315
前年比	-2,892	-2,180	-3,469
歯科衛生士	173,405	275,521	361,905
前年比	-4,420	-2,624	-1,929
労務	150,160	244,343	312,825
前年比	-1,562	+2,579	+753
ヘルパー・助手	156,379	244,584	309,080
前年比	-136	+113	-2,881

同一組合前年比	初任給	35歳	50歳
看護師・前年比	+36	-475	-1,404
98年比	+3,185	+3,613	+2,129
高卒事務・前年比	+150	-214	-1,503
98年比	+2,321	+3,162	+221
医師・前年比	-5,357	-7,765	-7,633
薬剤師・前年比	-26	-930	-1,687
准看護師・前年比	+220	-516	-1,419
放射線技師・前年比	-69	-1,165	-1,199
検査技師・前年比	+60	-422	-1,434
栄養士・前年比	-45	-577	-1,260
調理師・前年比	-546	-1,691	-1,821
大卒事務・前年比	+49	-426	-1,208
理学療法士・前年比	-404	-1,591	-1,556
作業療法士・前年比	-335	-1,443	-1,385
介護福祉士・前年比	-173	+66	-681
保育士・前年比	-127	-868	-770
歯科技工士・前年比	-172	-652	-908
歯科衛生士・前年比	-137	-1,507	-2,229
労務・前年比	-432	+970	-1,626
ヘルパー助手・前年比	-176	-661	-968

(2) 看護師と高卒事務のモデルポイント賃金について

産別ポイント賃金要求を設定している看護師と高卒事務に関しては、前年比だけでなく、5年前との比較（98年比）をおこないましたが、わずかな上昇に止まっています。

看護師の98年比は、初任給でプラス1,554円（同一組合98年比は+3,185円）、35歳でプラス4,749円（同+3,613円）、50歳でプラス5,727円（同+2,129円）となります。

高卒事務の98年比は、初任給でプラス460円（同一組合98年比は+2,321円）、35歳でプラス1,627円（同+3,162円）、50歳でプラス1,650円（同+221円）という結果です。

看護師・高卒事務に関して、さらに詳細な経年変化を見るため、「看護師と高卒事務のモデルポイント賃金の推移」（後掲）を作成しました。1993年度から11年分の調査結果を、全体平均だけでなく、全医労・民間全国組合・地場組合にわけて掲載しています。

看護師については、地場組合の初任給平均が2年連続で民間全国組合を上回りました（ただし、全医労・民間全国組合は調整手当除く）。50歳では1999年に全医労を上回っており、35歳でもマイナス1,749円まで格差が縮小しています。

高卒事務に関しては、地場組合の初任給が全医労・民間全国組合より2万円程度上回っており、35歳・50歳でも格差が縮小してきています（全医労比で35歳-3,015円、50歳-13,253円）。

産別ポイント賃金要求額に到達している組合は、看護師初任給で17.7%となっている以外は、数%に止まっています。

3、企業内最低賃金協定について

企業内最低賃金協定の金額平均は、次ページのとおりです。月額で見ると、看護師199,933円（前年比+1,038円）、准看護師171,840円（同-1,805円）、誰でも157,889円（同-585円）

となります。

前年とかなり変動が出ていますが、これも報告組合の異同がかなり影響しているためです。

産別 平均	看護師			准看護師			誰でも		
	月額	日額	時間額	月額	日額	時間額	月額	日額	時間額
2003年	199,933	8,758	1,215	171,840	7,739	1,120	157,889	6,683	890
前年比	+1,038	+82	+16	-1,805	+22	+41	-585	+85	-1
2002年	198,895	8,676	1,199	173,645	7,717	1,079	158,474	6,598	891
2001年	196,169	8,516	1,179	173,142	7,689	1,060	151,590	6,367	869
2000年	196,309	8,452	1,178	172,616	7,545	1,047	151,976	6,319	866
1999年	193,836	8,279	1,176	168,463	7,243	1,027	148,555	6,337	863
1998年	193,024	8,382	1,167	167,735	7,363	1,028	148,246	6,120	984
1997年	188,534	8,119	1,129	164,083	7,233	999	148,058	6,154	835
1996年	181,953	7,710	1,078	155,181	6,616	928	141,945	6,968	855

4、パートの賃金について

パートの賃金（最低額）の平均は、看護師1,258円（前年比-13円）、准看護師1,123円（同-1円）、事務部門877円（同+3円）、給食部門888円（同-13円）となっています。

報告組合の異同の影響が一定ありますが、パートの賃金はほとんど変わっていないと言えます。

産別平均	看護師	准看護師	事務部門	給食部門
2003年	1,258	1,123	877	888
前年比	-13	-1	+4	-13
2002年	1,271	1,124	873	901
2001年	1,269	1,129	891	900
2000年	1,243	1,109	875	903

5、賃金等の改悪の動きについて

退職金の切り下げ提案については、「提案されていない」が51.6%（前年60.2%）と、8.6ポイント減りました。「提案されていないが、提案に向けた動きはある」20.6%（同16.1%）、「提案されている」15.1%（同12.9%）となっており、かなり動きが広がってきています。また、「この2年間に改悪された」は12.7%（同10.8%）でした。

職能給・能力給導入の動きについては、「導入の動きはない」が61.2%（前年72.8%）に減り、「提案されていないが動きはある」が28.7%（同21.7%）に増えています。そして、「提案されている」6.2%（同4.3%）、「以前から導入されている」2.3%（同1.1%）、「この2年間に導入された」1.6%（同0.0%）となっています。実際に提案されたり、導入されたところはまだ少数ですが、提案の動きが広がりつつあります。

諸手当・労働条件等の改悪提案については、「提案されている」が31.2%と3割を超え、「提案されていないが、提案に向けた動きはある」22.6%、「この2年間に改悪された」14.0%と、か

なり激しい動きになっています。「提案されていない」は32.3%と、3分の1しかありません。なお、具体的な提案内容等も表の中に掲載しています。

6、退職金について

支給月数に関しては、産別平均が2001年との比較（退職金は隔年調査のため、2001年と比較。以下同じ）で、若干下がりました。例えば勤続30年では、希望退職が39.1ヶ月で、2001年比**マイナス0.8ヶ月**、定年等が42.3ヶ月で、2001年比**マイナス0.9ヶ月**です。

モデル退職金の平均は、看護師が53.0ヶ月・2,186万円（2001年比は**-1.0ヶ月**・+5万円）、高卒事務が55.0ヶ月・2,091万円（2001年比は**-1.6ヶ月**・+3万円）となっています。支給額の平均が若干上がっているのは、集約組合の異同の影響であり、実態は微減です。

産別平均 支給月数	勤続10年		勤続20年		勤続30年		勤続40年	
	希望退職	定年等	希望退職	定年等	希望退職	定年等	希望退職	定年等
2003年	9.6	10.8	23.5	25.6	39.1	42.3	50.2	53.1
2001比	-0.2	-0.2	-0.6	-0.7	-0.8	-0.9	-1.4	-1.8
2001年	9.8	11.0	24.1	26.3	39.9	43.2	51.6	54.9

産別平均 モデル退職金	看護師（勤続38年・定年）		高卒事務（勤続42年・定年）	
	月数	支給額	月数	支給額
2003年	53.0ヶ月	2,186万円	55.0ヶ月	2,091万円
2001比	-1.0ヶ月	+5万円	-1.6ヶ月	+3万円
2001年	54.0ヶ月	2,181万円	56.6ヶ月	2,088万円

7、所定内労働時間について

1日の労働時間は前年とほとんど変化ありませんが、1週間の実労働時間が11分伸び、年間総労働時間（所定内）も13時間58分長くなって、平均1857時間4分となっています。

交替制勤務の多い職場でありながら、年間総労働時間1800時間未満は23.2%（前年25.3%）と、4分の1程度に止まっています。

産別 平均	1日の労働時間			土曜日の労働時間			1週間の労働時間		年間総 労働時間
	拘束	実働	休憩	拘束	実働	休憩	拘束	実働	
2003年	8:20	7:24	0:57	4:23	4:13	0:49	43:04	38:11	1857:04
前年比	0:01	0:01	-0:01	-0:02	-0:02	-0:01	0:11	0:11	13:58
2002年	8:19	7:23	0:58	4:25	4:15	0:50	42:53	38:00	1843:06
2001年	8:19	7:23	0:57	4:17	4:10	0:44	43:01	38:10	1848:50
2000年	8:19	7:22	0:57	4:15	4:08	0:47	42:59	38:10	1852:00
1999年	8:19	7:22	0:57	4:11	4:05	0:46	42:58	38:18	1857:29
1998年	8:22	7:24	0:58	4:09	4:04	0:47	43:19	38:18	1,871
1997年	8:21	7:18	0:58	4:13	4:05	0:49	43:14	38:24	1,862
1996年	8:19	7:20	0:58	4:18	4:09	0:50	43:32	38:59	1,874

8、週休制と年間休日数、夏期・年末年始休暇について

週休制については、「4週6休制」26.2%（前年26.1%）と「完全週休2日制」26.2%（同24.2%）が最も多く、続いて、「4週8休制」15.1%（同13.0%）、「月2回2日制」13.4%（同17.4%）などとなっています。「完全週休2日制」と「4週8休制」を合わせると41.3%（同37.3%）となり、「4週6休制」と「月2回2日制」の合計39.5%（同43.4%）を若干上回っていますが、依然として半数に届いていません。

年間休日数については、平均110.4日（前年111.5日）となり、昨年より1.1日少なくなりました。最も多かったのが「120日以上125日未満」の24.8%（同27.3%）で、次いで「95日以上100日未満」15.4%（同14.5%）と「110日以上115日未満」15.4%（同14.5%）で、続いて「100日以上105日未満」10.3%（同8.2%）などとなっています。また、「120日以上」35.0%（同38.2%）、「110日以上」59.0%（同63.6%）となります。

夏期休暇については、平均が3.6日（2001年3.6日）となりました。また、年末年始休暇については、平均5.3日（同5.3日）となっています。

9、労働安全衛生委員会と36協定について

労働安全衛生委員会については、「組合代表が入っている」85.6%（2001年87.3%）、「労使同数となっている」48.1%（同53.2%）となっており、不十分な状況です。

安全衛生委員会の開催状況に関しても、「1ヶ月に1回定期的に開催」は52.9%（2001年44.3%）に止まっており、「不定期」19.2%（同24.1%）、「ほとんど活動していない」13.5%（同13.9%）、「2～3ヶ月に1回程度」10.6%（15.2%）となっています。

36協定については、上限時間の平均が、1日では男3.7時間、女3.1時間、1ヶ月では男35.6時間、女30.2時間、1年では男311.8時間、女254.5時間となっています。男女別の時間規制を実現しているところがありました。

10、その他

上記以外に、「中途採用者の前歴加算」「早出手当」「遅出手当」「リフレッシュ休暇制度」「院内感染マニュアルの有無」などについて、調査結果を記載しています。

また、「夜勤手当」「家族手当」「住宅手当」については、隔年の調査項目となっています。それらについては、「2002年度賃金・労働時間等実態調査報告」を参照いただければ幸いです。

以 上

平均賃金

正職員

	2002年春闘後				2003年春闘後					
	基本給	所定内	年齢	勤続	基本給	所定内	年齢	勤続		
平均額	293,308	323,141	39.0	11.1	292,965	338,125	38.4	11.1		
最大値	443,867	457,745	51.7	21.0	448,658	398,289	51.7	23.0		
中位値	286,618	310,596	38.7	10.8	287,654	337,259	38.0	9.0		
最小値	204,838	253,811	30.2	1.7	206,152	263,816	31.5	1.5		
区分	数	%	数	%	数	%	数	%		
24万円未満	5	8.6	0	0.0	7	12.1	0	0.0		
24万円台	2	3.4	0	0.0	3	5.2	0	0.0		
25万円台	3	5.2	1	3.0	2	3.4	0	0.0		
26万円台	5	8.6	2	6.1	3	5.2	1	2.9		
27万円台	9	15.5	2	6.1	5	8.6	0	0.0		
28万円台	6	10.3	2	6.1	11	19.0	1	2.9		
29万円台	6	10.3	2	6.1	5	8.6	0	0.0		
30万円台	4	6.9	7	21.2	4	6.9	8	23.5		
31万円台	4	6.9	2	6.1	2	3.4	3	8.8		
32万円台	6	10.3	1	3.0	3	5.2	3	8.8		
33万円台	2	3.4	3	9.1	3	5.2	2	5.9		
34万円台	1	1.7	3	9.1	6	10.3	4	11.8		
35万円台	2	3.4	2	6.1	2	3.4	2	5.9		
36万円台	1	1.7	3	9.1	1	1.7	2	5.9		
37万円台	0	0.0	1	3.0	0	0.0	3	8.8		
38万円以上	2	3.4	2	6.1	1	1.7	5	14.7		
集約数	58	100.0	33	100.0	58	100.0	34	100.0	46	45

注)同一組合での前年比は、基本給 + 572円・所定内 -1,708円となる

医師除く正職員

	2002年春闘後				2003年春闘後					
	基本給	所定内	年齢	勤続	基本給	所定内	年齢	勤続		
平均額	273,513	288,407	38.5	9.6	275,021	293,518	38.4	9.7		
最大値	375,768	367,322	50.4	18.0	410,928	452,732	51.7	23.0		
中位値	262,841	287,423	37.9	9.5	270,204	286,505	38.0	9.0		
最小値	199,300	214,473	31.5	2.8	189,771	214,473	12.1	1.5		
区分	数	%	数	%	数	%	数	%		
23万円未満	8	10.0	3	5.8	7	8.4	1	1.7		
23万円台	2	2.5	0	0.0	5	6.0	1	1.7		
24万円台	7	8.8	2	3.8	6	7.2	2	3.4		
25万円台	13	16.3	4	7.7	14	16.9	3	5.2		
26万円台	12	15.0	6	11.5	9	10.8	7	12.1		
27万円台	1	1.3	7	13.5	9	10.8	8	13.8		
28万円台	11	13.8	7	13.5	7	8.4	10	17.2		
29万円台	7	8.8	4	7.7	3	3.6	5	8.6		
30万円台	7	8.8	4	7.7	10	12.0	7	12.1		
31万円台	4	5.0	5	9.6	4	4.8	3	5.2		
32万円台	4	5.0	6	11.5	5	6.0	3	5.2		
33万円台	1	1.3	2	3.8	1	1.2	3	5.2		
34万円台	1	1.3	0	0.0	1	1.2	2	3.4		
35万円台	1	1.3	0	0.0	0	0.0	1	1.7		
36万円以上	1	1.3	2	3.8	2	2.4	2	3.4		
集約数	80	100.0	52	100.0	83	100.0	58	100.0	87	86

注)同一組合での前年比は、基本給 + 515円・所定内 + 514円となる

正職員・平均賃金

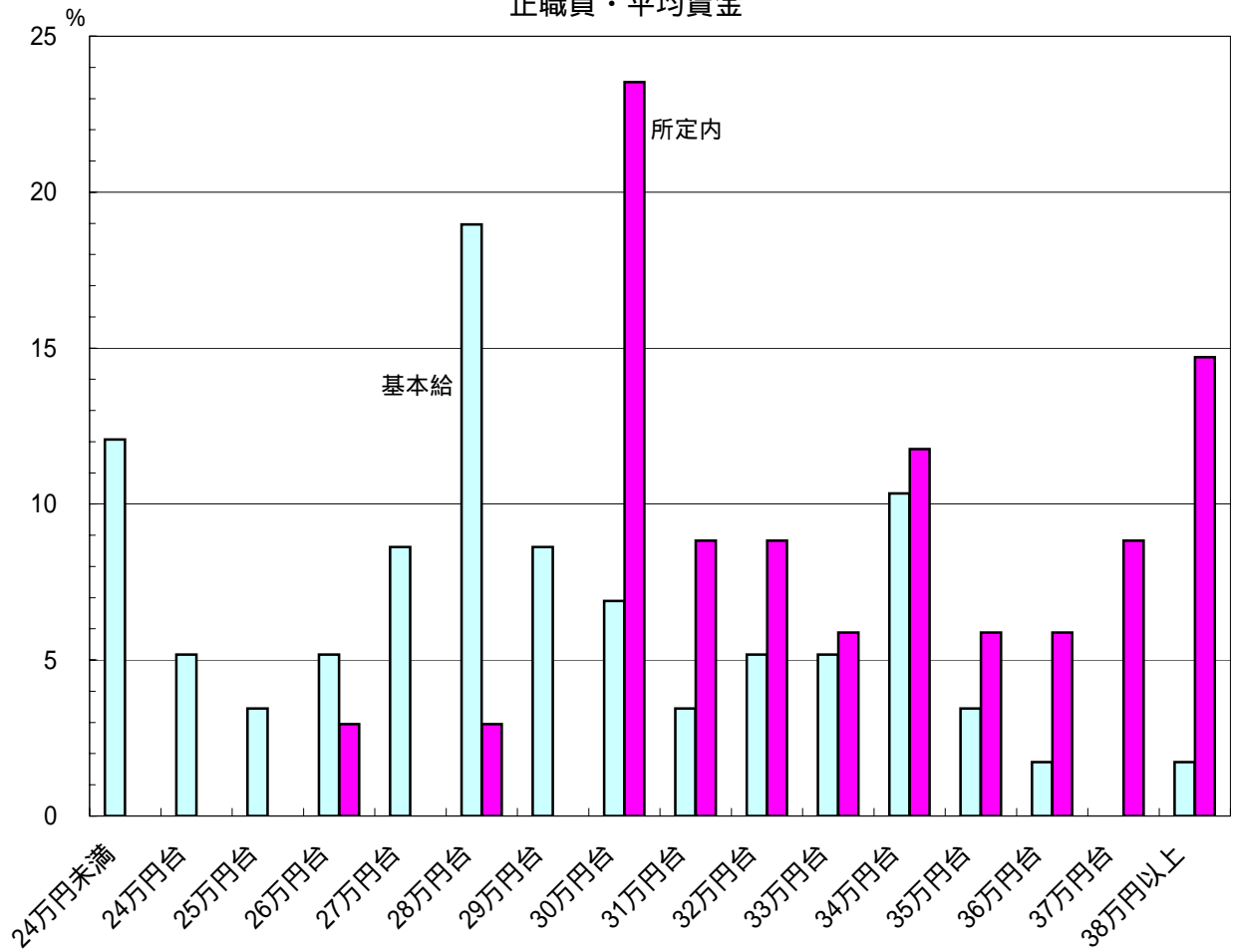

医師除く正職員・平均賃金

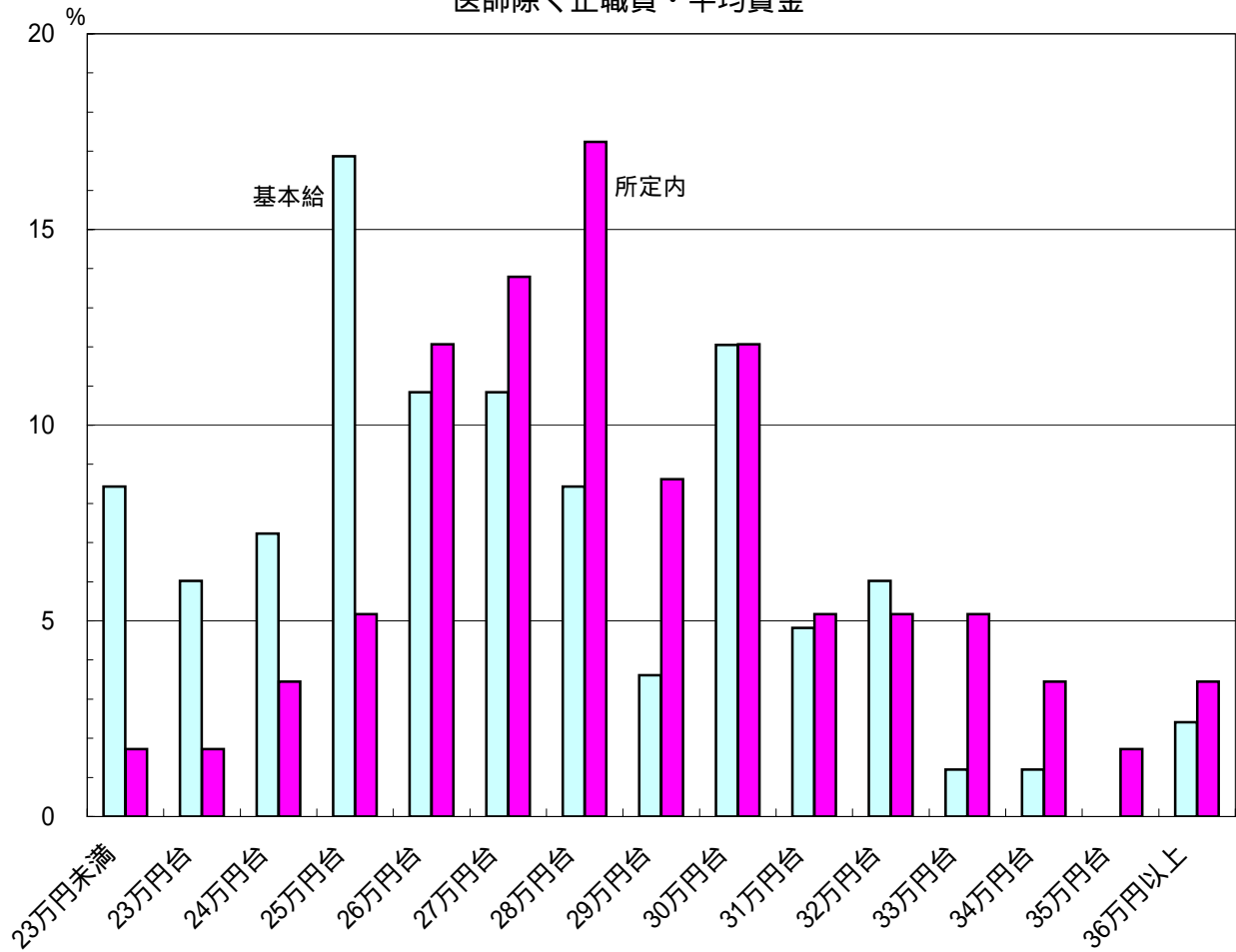

モデルポイント賃金の総括表・全18職種

日本医労連調査政策局・「2003年度賃金・労働時間等実態調査」より

3、看護師

初任給	組合数	2003年	2002年
17万円未満	4	2.2	2.4
17～18万円	6	3.3	3.0
18～19万円	39	21.5	15.9
19～20万円	57	31.5	30.5
20～21万円	43	23.8	28.7
21～22万円	15	8.3	11.0
22～23万円	13	7.2	7.3
23万円以上	4	2.2	1.2
計	181	100.0	100.0
平均額	198,517		199,570
同一組合前年比			36

35歳	組合数	2003年	2002年
26万円未満	16	9.3	7.6
26～27万円	13	7.6	7.0
27～28万円	24	14.0	14.6
28～29万円	27	15.7	13.9
29～30万円	35	20.3	20.3
30～31万円	21	12.2	14.6
31～32万円	13	7.6	7.6
32～33万円	12	7.0	7.0
33～35万円	7	4.1	4.4
35万円以上	4	2.3	3.2
計	172	100.0	100.0
平均額	292,209		293,627
同一組合前年比			-475

50歳	組合数	2003年	2002年
33万円未満	12	7.1	5.2
33～35万円	25	14.9	11.7
35～37万円	35	20.8	22.1
37～39万円	36	21.4	24.7
39～41万円	26	15.5	15.6
41～43万円	14	8.3	7.8
43～45万円	10	6.0	6.5
45万円以上	10	6.0	6.5
計	168	100.0	100.0
平均額	381,052		383,437
同一組合前年比			-1,404

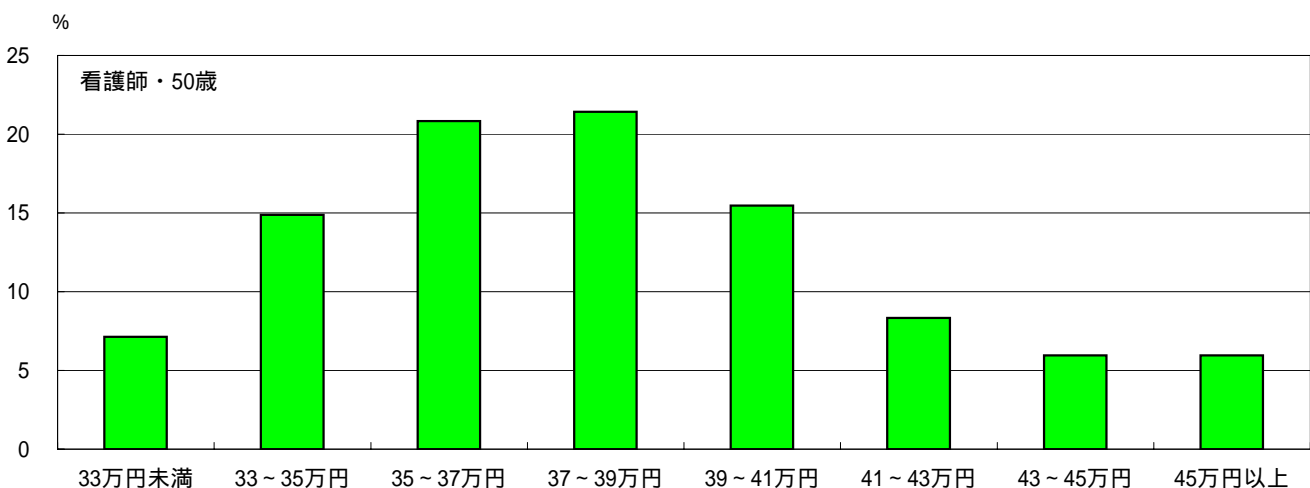
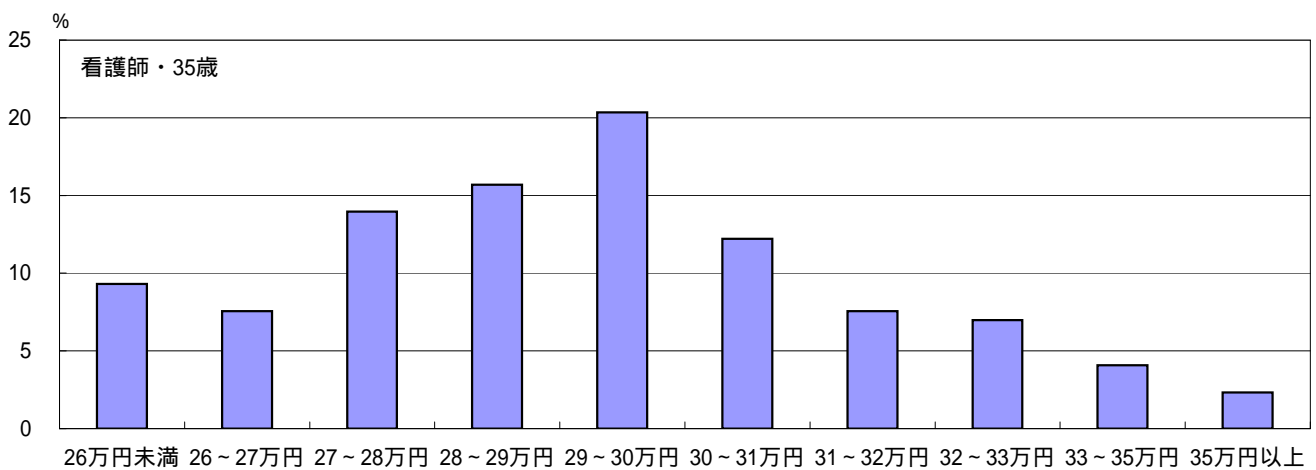
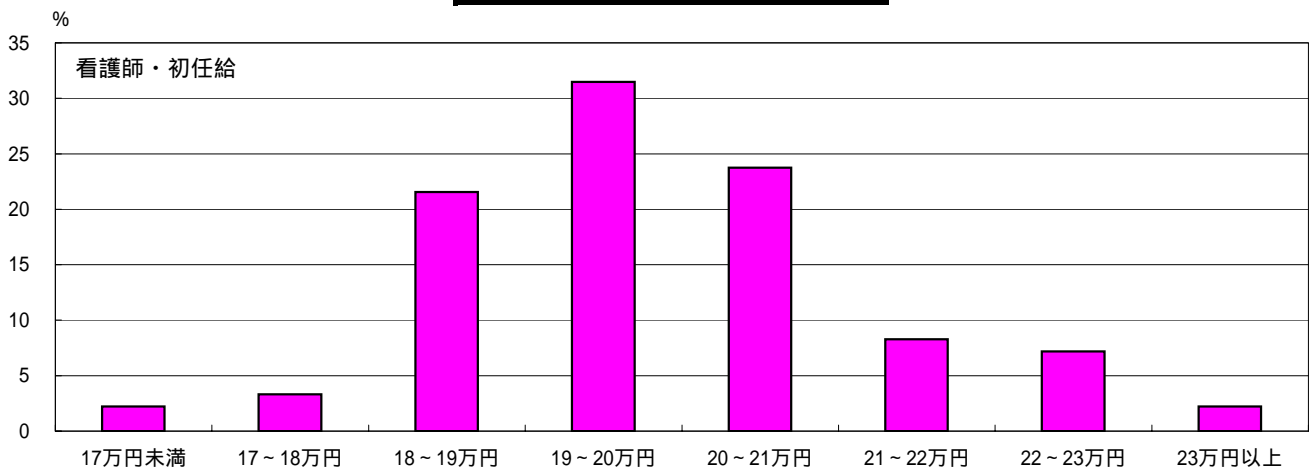

10、高卒事務

初任給	組合数	2003年	2002年
13万円未満	2	1.1	0.6
13～14万円	20	11.4	8.2
14～15万円	28	15.9	17.6
15～16万円	47	26.7	23.9
16～17万円	46	26.1	30.2
17～18万円	22	12.5	14.5
18～19万円	8	4.5	3.1
19万円以上	3	1.7	1.9
計	176	100.0	100.0
平均額	158,084		158,730
同一組合前年比			150

35歳	組合数	2003年	2002年
22万円未満	7	4.1	3.9
22～23万円	10	5.9	6.5
23～24万円	12	7.1	5.8
24～25万円	21	12.4	9.7
25～26万円	28	16.6	18.2
26～27万円	26	15.4	14.9
27～28万円	22	13.0	15.6
28～30万円	30	17.8	16.9
30～33万円	9	5.3	5.8
33万円以上	4	2.4	2.6
計	169	100.0	100.0
平均額	263,661		264,603
同一組合前年比			-214

50歳	組合数	2003年	2002年
29万円未満	15	8.8	7.2
29～31万円	11	6.5	5.2
31～33万円	37	21.8	19.0
33～35万円	31	18.2	20.3
35～37万円	37	21.8	26.8
37～39万円	17	10.0	10.5
39～41万円	7	4.1	3.3
41～43万円	11	6.5	5.2
43万円以上	4	2.4	2.6
計	170	100.0	100.0
平均額	344,822		347,116
同一組合前年比			-1,503

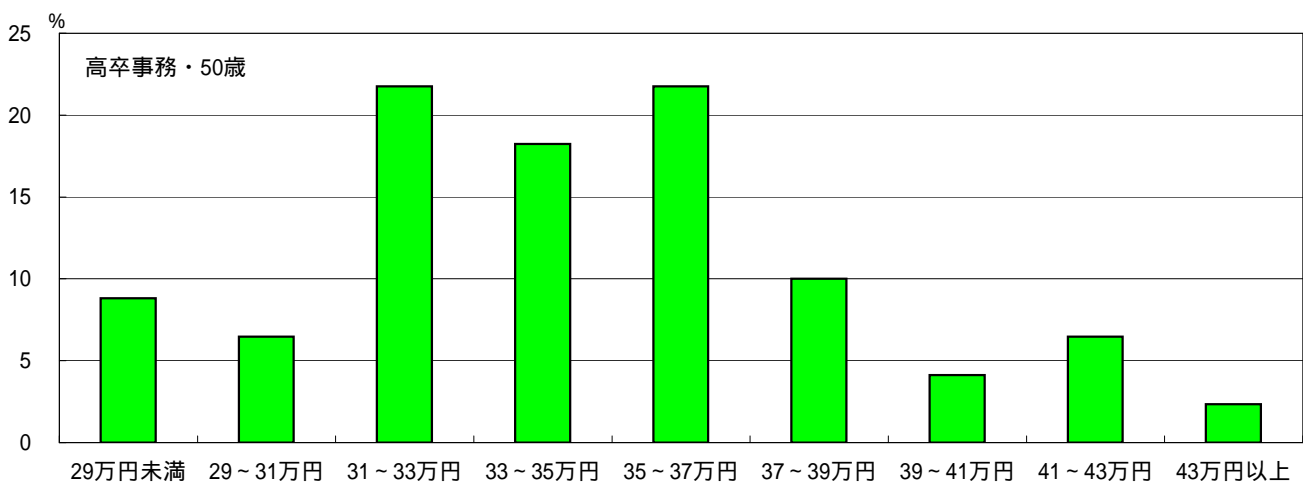
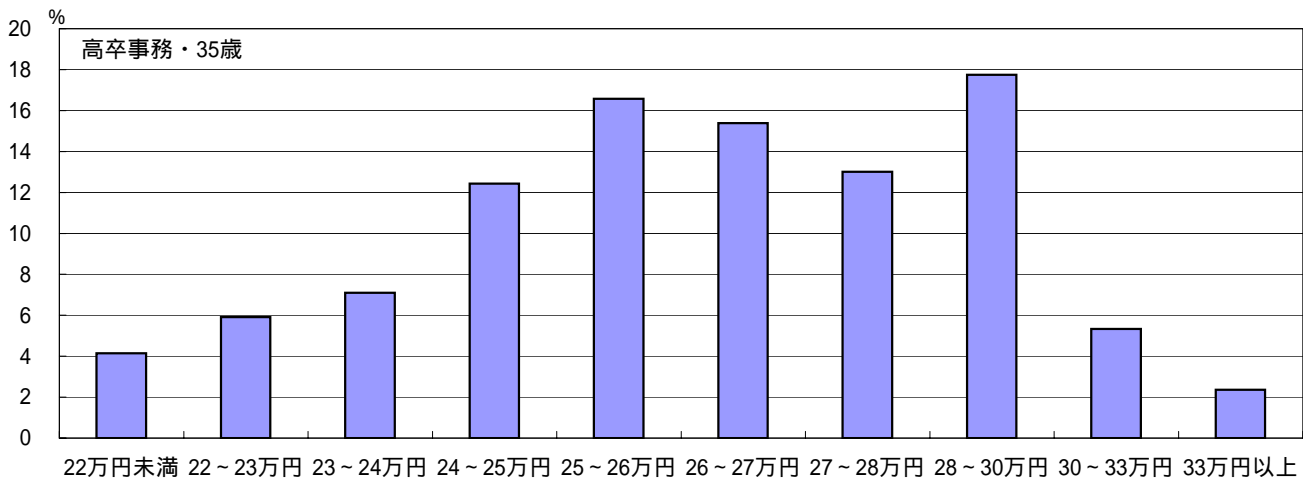
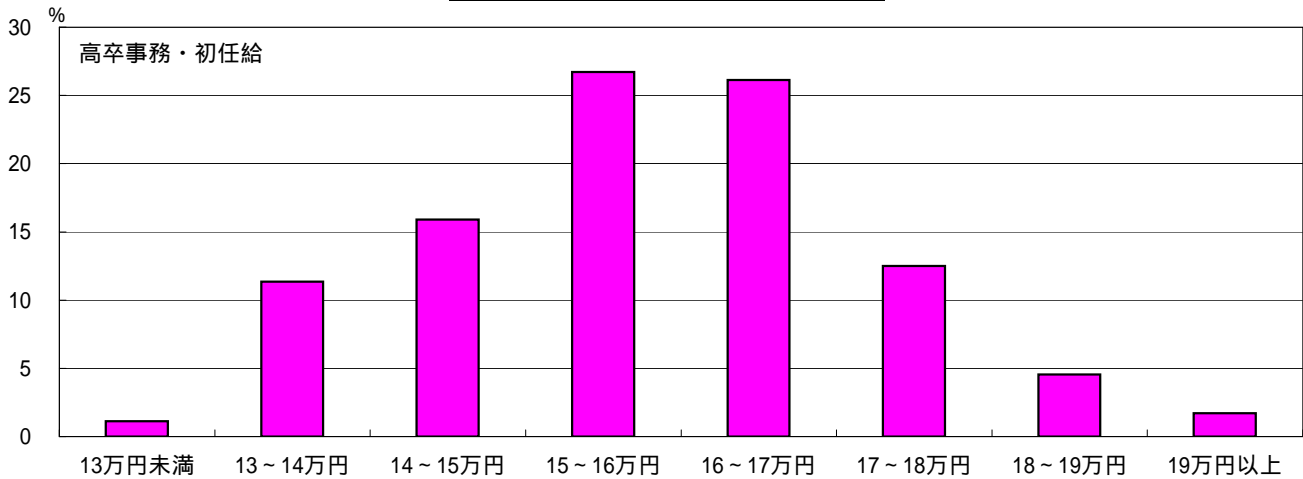

1、医師

初任給	組合数	2003年	2002年
25万円未満	11	18.6	17.8
25～28万円	6	10.2	6.7
28～30万円	5	8.5	8.9
30～31万円	5	8.5	11.1
31～32万円	4	6.8	4.4
32～33万円	9	15.3	22.2
33～35万円	7	11.9	8.9
35～38万円	6	10.2	8.9
38万円以上	6	10.2	11.1
計	59	100.0	100.0
平均額	312,818		315,103
同一組合前年比		-5,357	

35歳	組合数	2003年	2002年
35万円未満	3	5.4	6.8
35～40万円	3	5.4	4.5
40～45万円	10	17.9	13.6
45～50万円	5	8.9	11.4
50～55万円	16	28.6	29.5
55～60万円	9	16.1	18.2
60～65万円	2	3.6	4.5
65万円以上	8	14.3	11.4
計	56	100.0	100.0
平均額	516,953		518,713
同一組合前年比		-7,765	

50歳	組合数	2003年	2002年
55万円未満	6	10.9	9.5
55～60万円	4	7.3	7.1
60～65万円	8	14.5	14.3
65～70万円	5	9.1	9.5
70～75万円	10	18.2	23.8
75～80万円	8	14.5	9.5
80～85万円	6	10.9	9.5
85～90万円	6	10.9	14.3
90万円以上	2	3.6	2.4
計	55	100.0	100.0
平均額	706,093		708,721
同一組合前年比		-7,633	

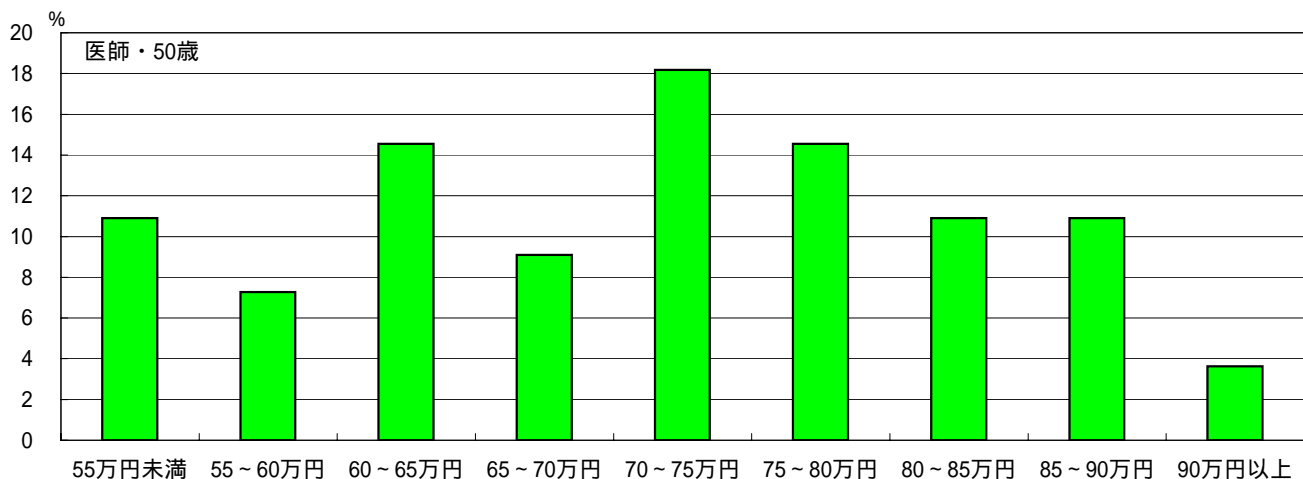
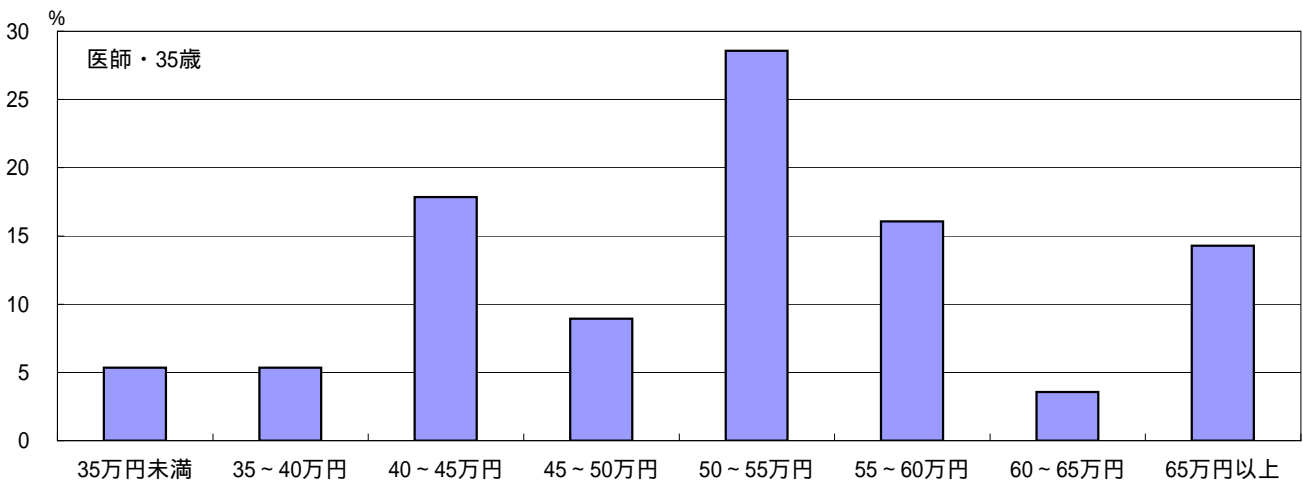
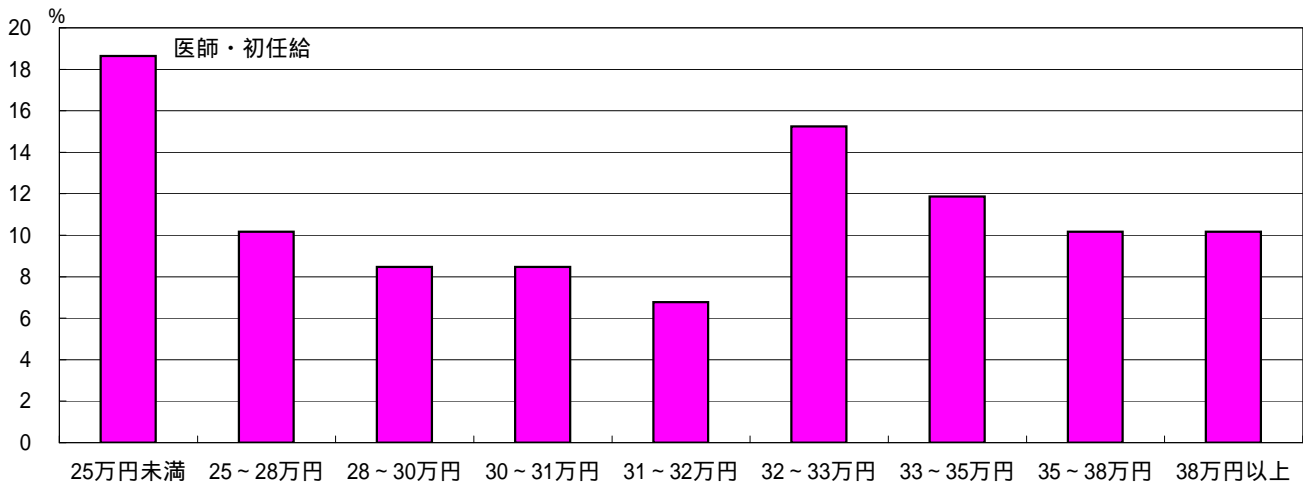

2、薬剤師

初任給	組合数	2003年	2002年
17万円未満	3	1.8	1.4
17～18万円	23	14.1	8.8
18～19万円	19	11.7	13.6
19～20万円	39	23.9	28.6
20～21万円	30	18.4	16.3
21～22万円	40	24.5	25.2
22～23万円	7	4.3	4.8
23万円以上	2	1.2	1.4
計	163	100.0	100.0
平均額		199,002	199,710
同一組合前年比			-26

35歳	組合数	2003年	2002年
26万円未満	6	3.8	2.1
26～27万円	14	8.9	8.5
27～28万円	26	16.5	14.8
28～29万円	28	17.7	19.0
29～30万円	38	24.1	24.6
30～31万円	18	11.4	12.0
31～32万円	14	8.9	9.2
32～33万円	6	3.8	2.8
33～34万円	2	1.3	1.4
34万円以上	6	3.8	5.6
計	158	100.0	100.0
平均額		292,530	294,577
同一組合前年比			-930

50歳	組合数	2003年	2002年
33万円未満	6	3.9	2.9
33～35万円	19	12.5	10.3
35～37万円	23	15.1	15.4
37～39万円	38	25.0	29.4
39～41万円	25	16.4	14.7
41～43万円	24	15.8	13.2
43～45万円	10	6.6	8.1
45～47万円	5	3.3	3.7
47万円以上	2	1.3	2.2
計	152	100.0	100.0
平均額		386,714	389,810
同一組合前年比			-1,687

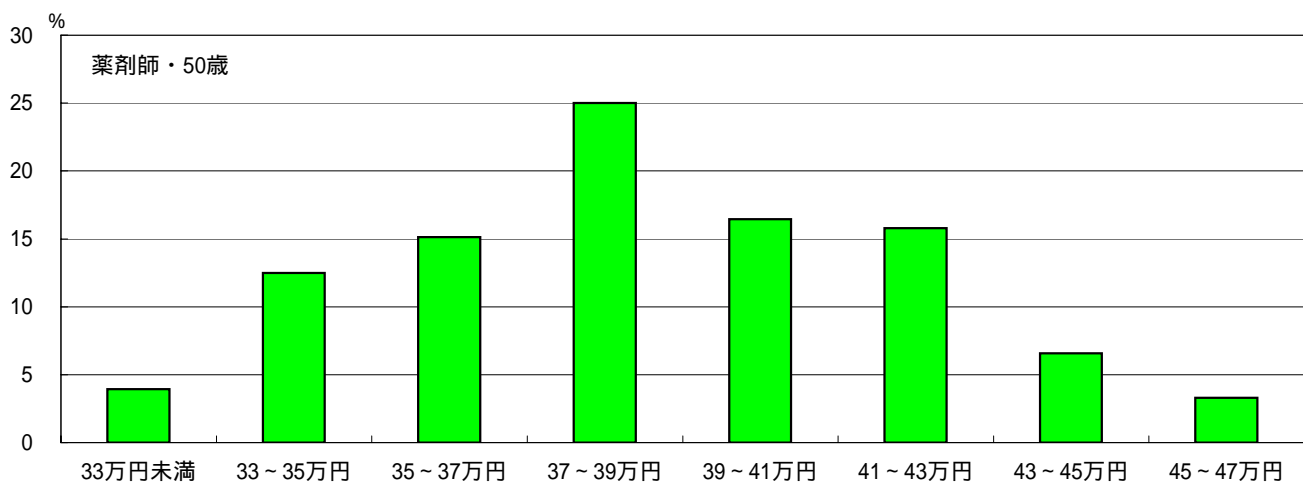
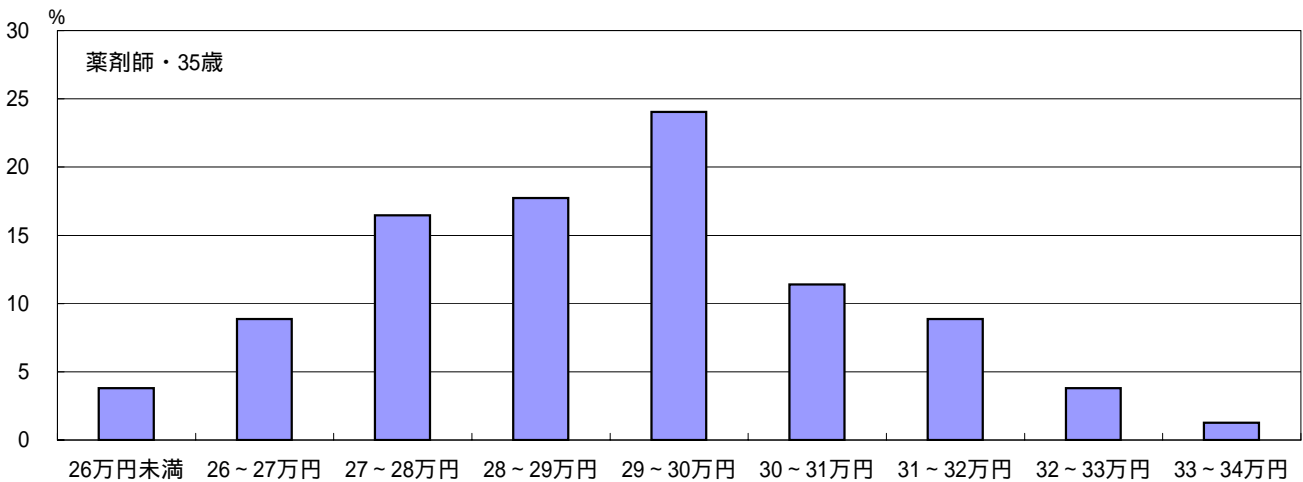
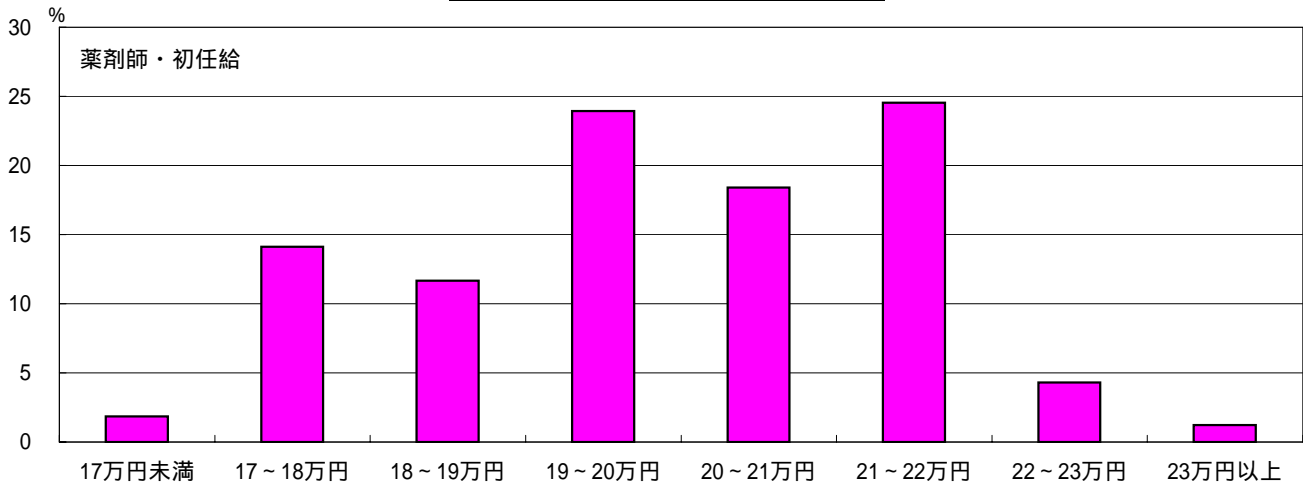

4、准看護師

初任給	組合数	2003年	2002年
14万円未満	3	1.8	1.9
14～15万円	6	3.5	3.8
15～16万円	33	19.3	16.0
16～17万円	44	25.7	21.8
17～18万円	38	22.2	24.4
18～19万円	22	12.9	14.7
19～20万円	17	9.9	11.5
20万円以上	8	4.7	5.8
計	171	100.0	100.0
平均額	171,579		173,109
同一組合前年比		220	

35歳	組合数	2003年	2002年
24万円未満	12	7.5	6.7
24～25万円	20	12.4	9.3
25～26万円	16	9.9	11.3
26～27万円	26	16.1	16.0
27～28万円	32	19.9	21.3
28～29万円	22	13.7	15.3
29～30万円	8	5.0	6.7
30～31万円	8	5.0	3.3
31万円以上	17	10.6	10.0
計	161	100.0	100.0
平均額	273,252		273,484
同一組合前年比		-516	

50歳	組合数	2003年	2002年
31万円未満	19	11.9	10.1
31～33万円	23	14.5	13.5
33～35万円	34	21.4	18.9
35～37万円	31	19.5	23.0
37～39万円	30	18.9	18.9
39～41万円	11	6.9	8.1
41～43万円	6	3.8	4.7
43万円以上	5	3.1	2.7
計	159	100.0	100.0
平均額	353,680		355,584
同一組合前年比		-1,419	

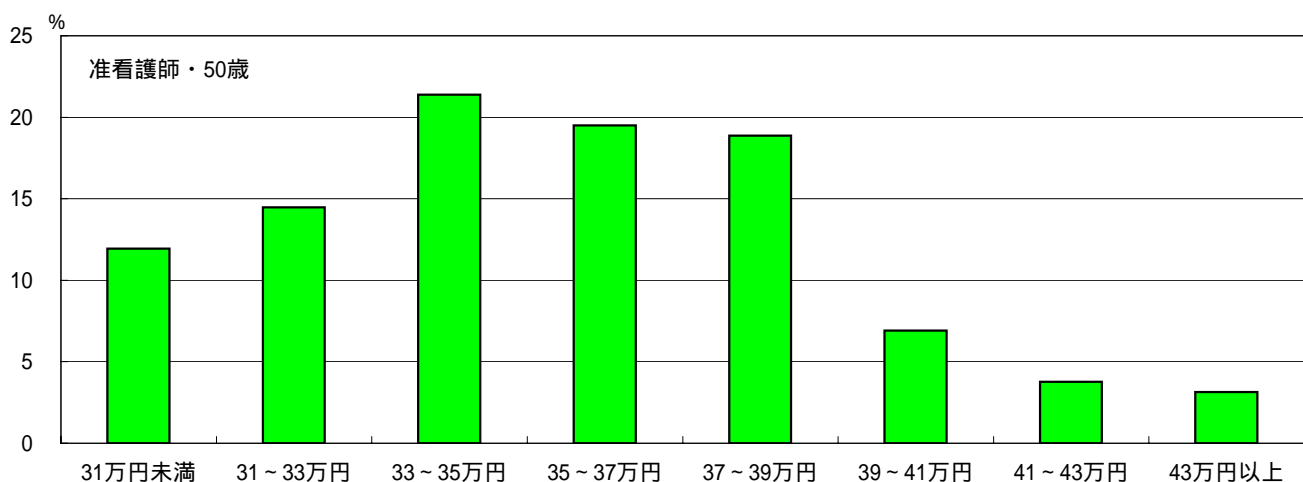
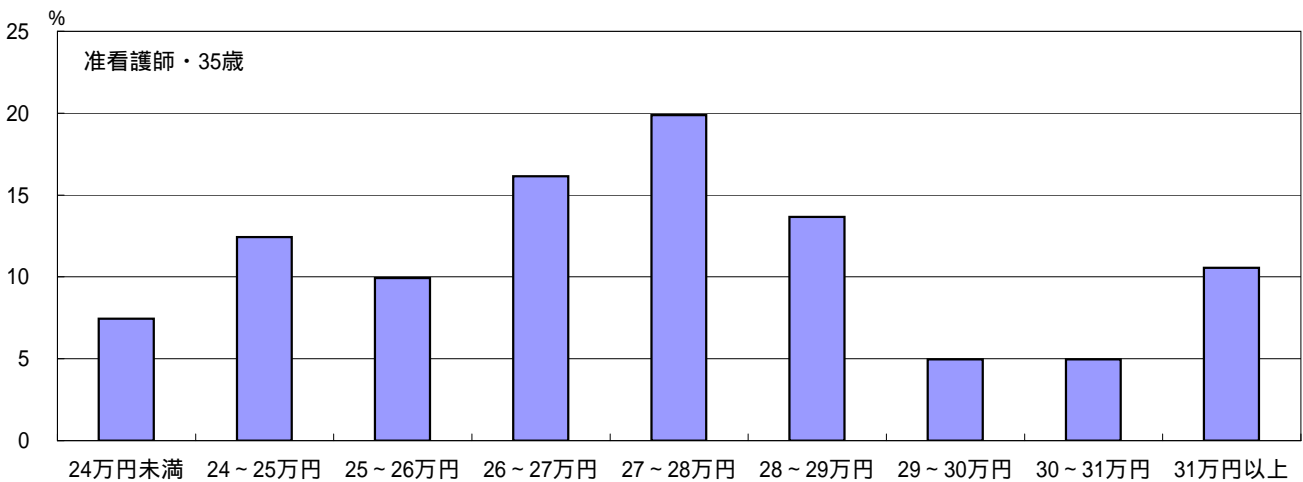
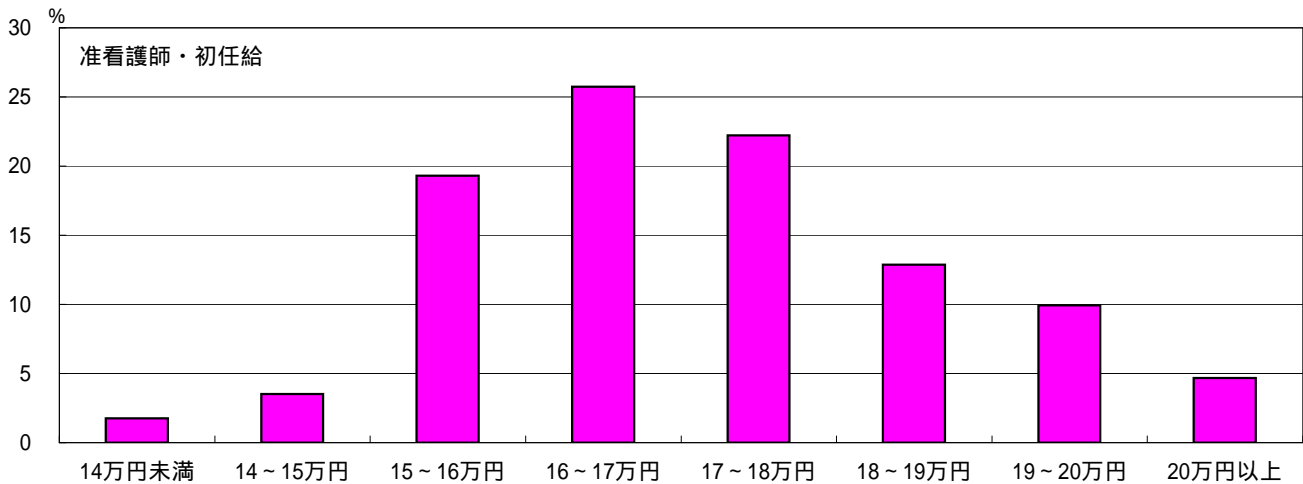

5、放射線技師

初任給	組合数	2003年	2002年
16万円未満	1	0.6	0.7
16～17万円	17	10.6	11.1
17～18万円	31	19.4	16.0
18～19万円	38	23.8	23.6
19～20万円	39	24.4	25.7
20～21万円	24	15.0	14.6
21～22万円	7	4.4	6.3
22万円以上	3	1.9	2.1
計	160	100.0	100.0
平均額		187,983	189,057
同一組合前年比			-69

35歳	組合数	2003年	2002年
25万円未満	9	5.7	4.3
25～26万円	14	8.9	8.5
26～27万円	23	14.6	14.9
27～28万円	23	14.6	15.6
28～29万円	30	19.1	19.1
29～30万円	23	14.6	16.3
30～31万円	11	7.0	4.3
31～32万円	9	5.7	6.4
32～34万円	10	6.4	6.4
34万円以上	5	3.2	4.3
計	157	100.0	100.0
平均額		284,341	286,503
同一組合前年比			-1,165

50歳	組合数	2003年	2002年
33万円未満	14	9.2	5.8
33～35万円	28	18.3	17.5
35～37万円	29	19.0	20.4
37～39万円	34	22.2	24.8
39～41万円	18	11.8	11.7
41～43万円	14	9.2	10.2
43～47万円	13	8.5	6.6
47万円以上	3	2.0	2.9
計	153	100.0	100.0
平均額		376,572	379,297
同一組合前年比			-1,199

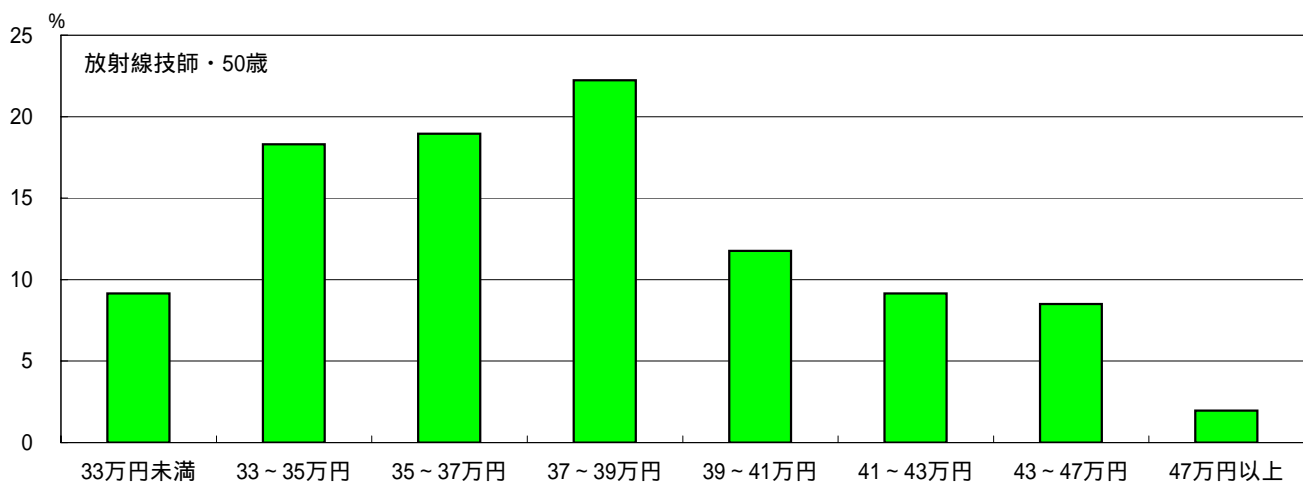
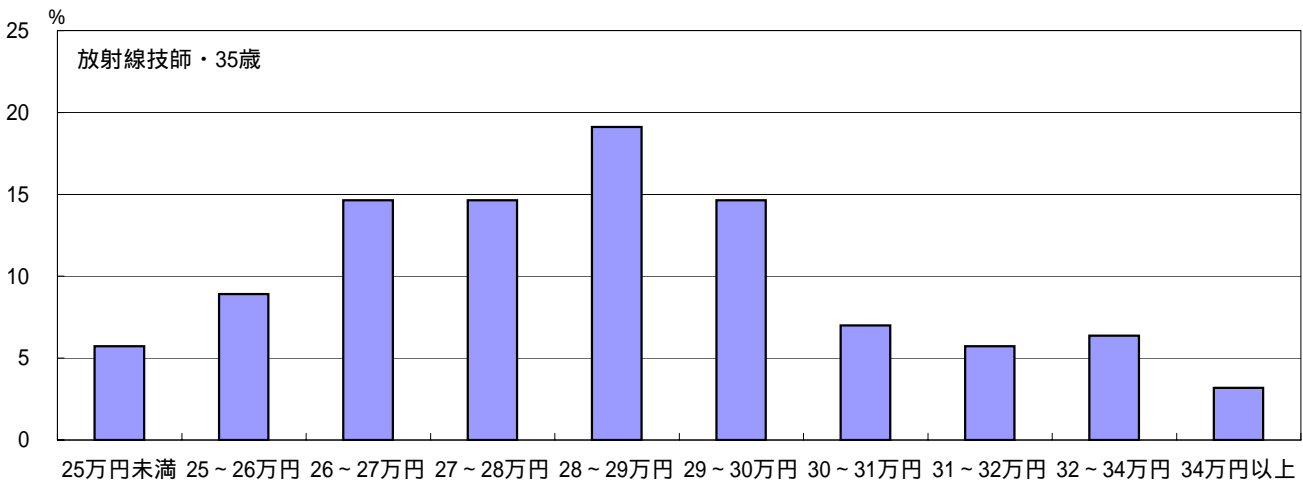
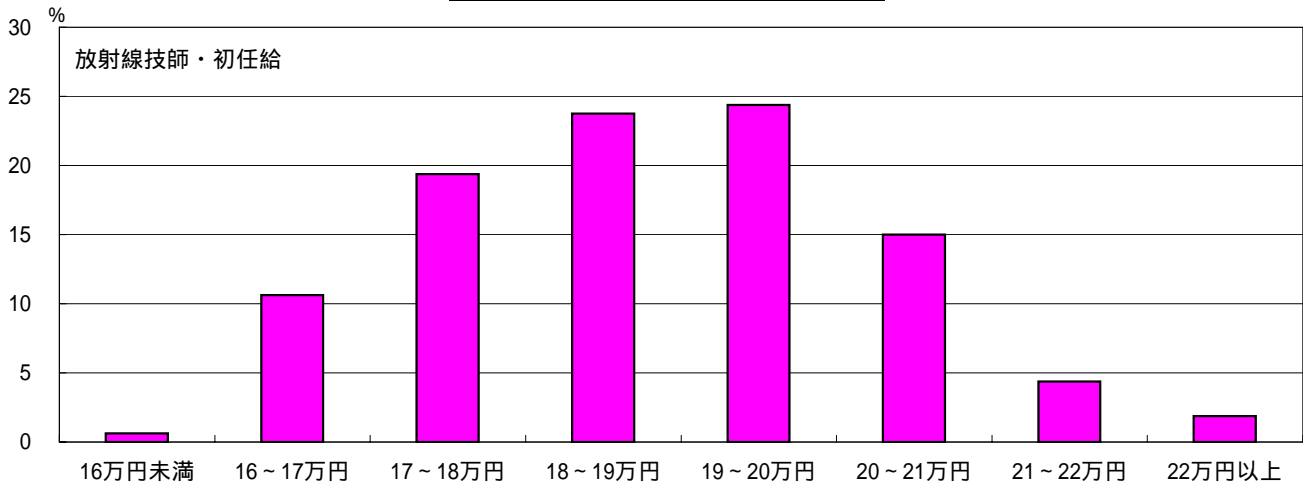

6、検査技師

初任給	組合数	2003年	2002年
16万円未満	2	1.2	2.1
16～17万円	17	10.5	10.3
17～18万円	33	20.4	15.8
18～19万円	42	25.9	26.7
19～20万円	43	26.5	28.8
20～21万円	21	13.0	13.7
21～22万円	2	1.2	1.4
22万円以上	2	1.2	1.4
計	162	100.0	100.0
平均額		186,435	187,301
同一組合前年比		60	

35歳	組合数	2003年	2002年
25万円未満	9	5.7	5.6
25～26万円	15	9.5	9.2
26～27万円	27	17.1	15.5
27～28万円	26	16.5	16.9
28～29万円	23	14.6	16.9
29～30万円	27	17.1	16.9
30～31万円	10	6.3	4.9
31～32万円	7	4.4	4.9
32～34万円	10	6.3	5.6
34万円以上	4	2.5	3.5
計	158	100.0	100.0
平均額		283,394	283,972
同一組合前年比		-422	

50歳	組合数	2003年	2002年
33万円未満	19	12.3	8.8
33～35万円	27	17.5	15.3
35～37万円	27	17.5	20.4
37～39万円	36	23.4	24.8
39～41万円	17	11.0	12.4
41～43万円	13	8.4	9.5
43～47万円	12	7.8	5.8
47万円以上	3	1.9	2.9
計	154	100.0	100.0
平均額		374,200	377,346
同一組合前年比		-1,434	

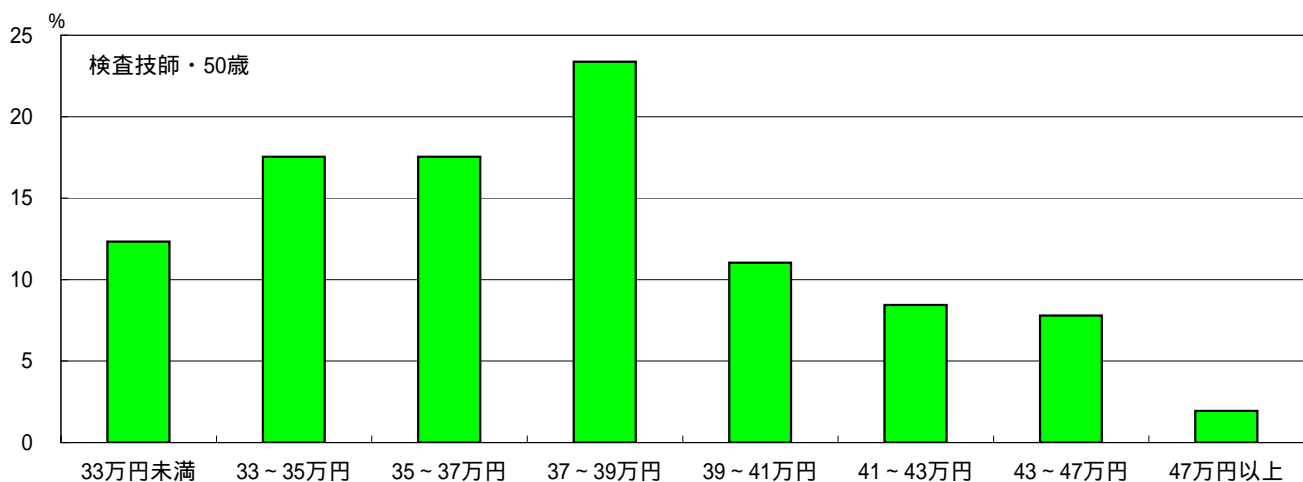
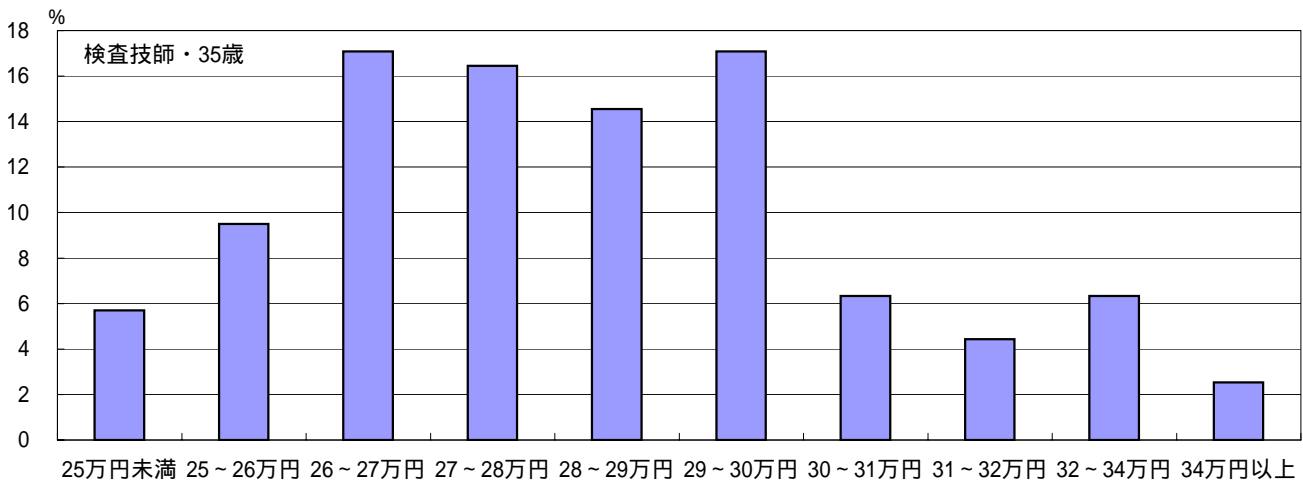
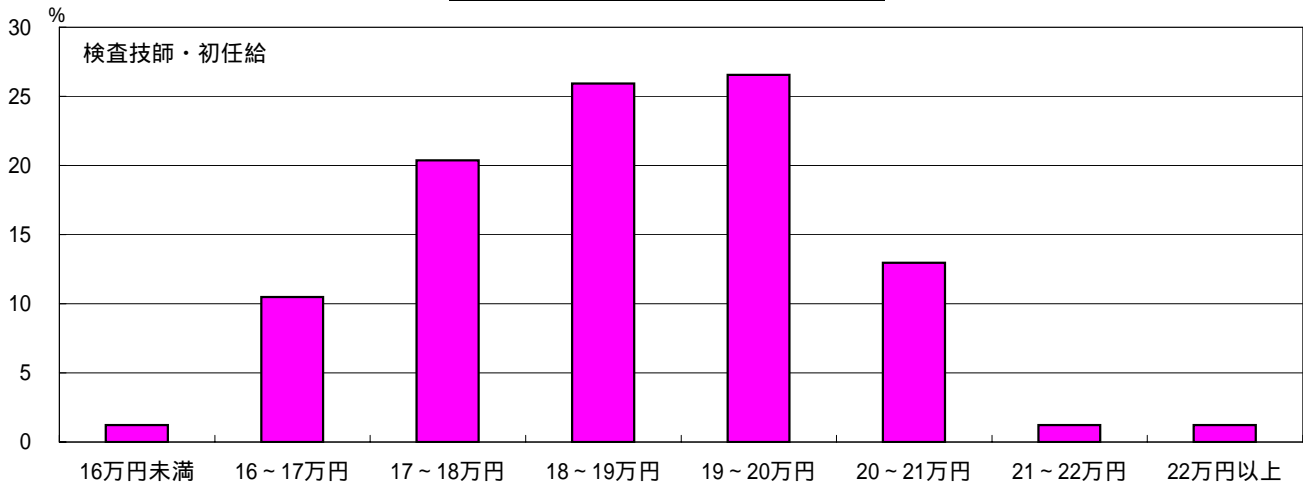

7、栄養士

初任給	組合数	2003年	2002年
14万円未満	1	0.6	0.7
14～15万円	4	2.5	2.8
15～16万円	22	13.8	13.3
16～17万円	32	20.0	17.5
17～18万円	44	27.5	26.6
18～19万円	38	23.8	26.6
19～20万円	14	8.8	9.8
20万円以上	5	3.1	2.8
計	160	100.0	100.0
平均額		174,389	174,898
同一組合前年比			-45

35歳	組合数	2003年	2002年
23万円未満	6	3.9	5.7
23～24万円	8	5.2	3.6
24～25万円	9	5.9	5.7
25～26万円	29	19.0	18.6
26～27万円	24	15.7	15.0
27～28万円	26	17.0	15.0
28～29万円	19	12.4	17.9
29～31万円	20	13.1	9.3
31万円以上	12	7.8	9.3
計	153	100.0	100.0
平均額		271,971	272,210
同一組合前年比			-577

50歳	組合数	2003年	2002年
31万円未満	14	9.5	7.6
31～33万円	25	17.0	15.2
33～35万円	22	15.0	14.4
35～37万円	32	21.8	25.8
37～39万円	21	14.3	13.6
39～41万円	13	8.8	9.1
41～43万円	12	8.2	7.6
43万円以上	8	5.4	6.8
計	147	100.0	100.0
平均額		360,012	362,819
同一組合前年比			-1,260

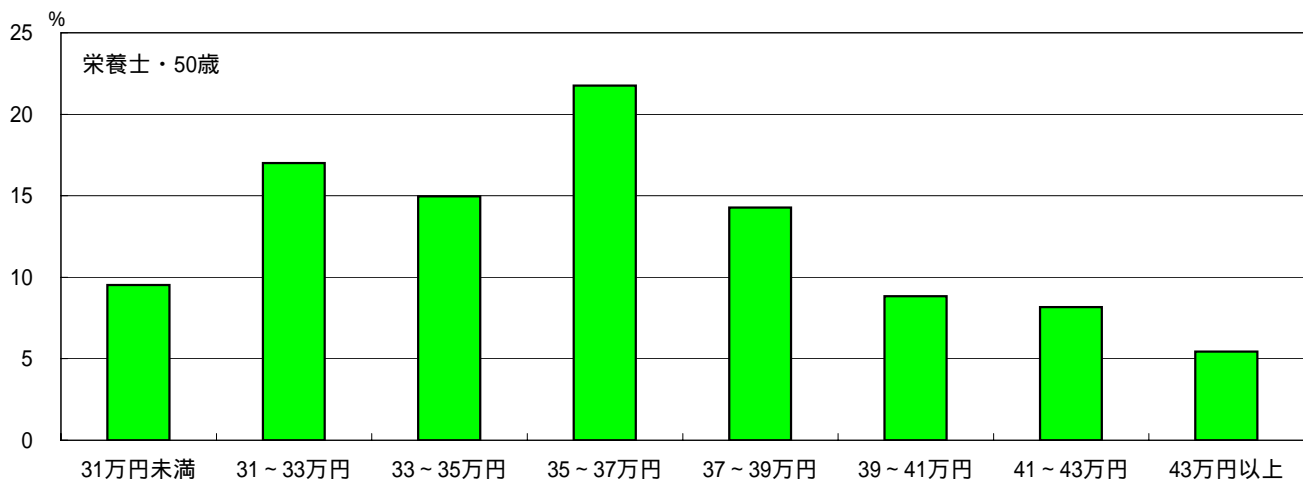
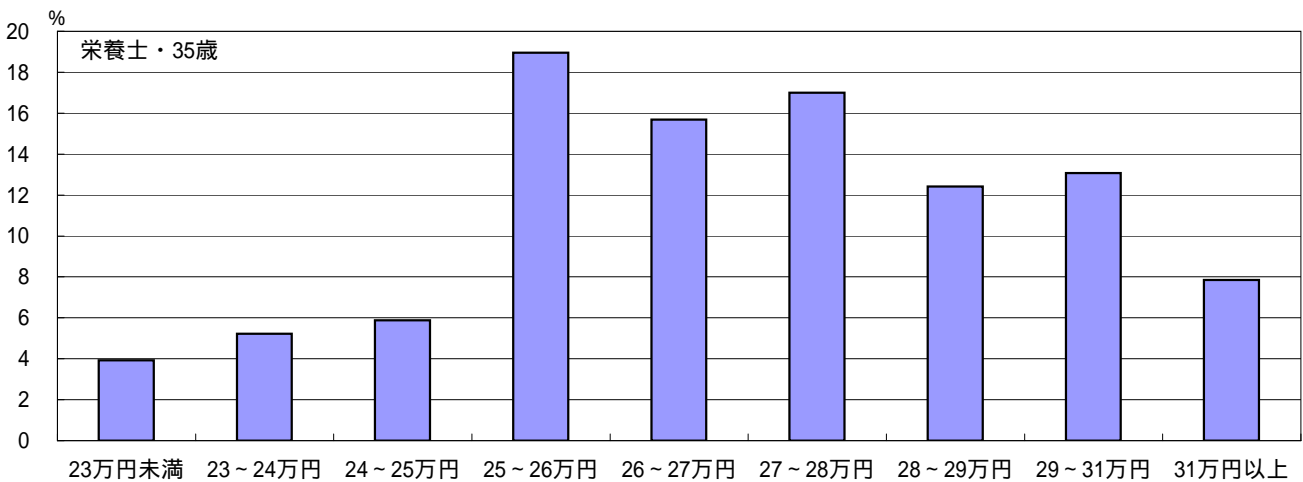
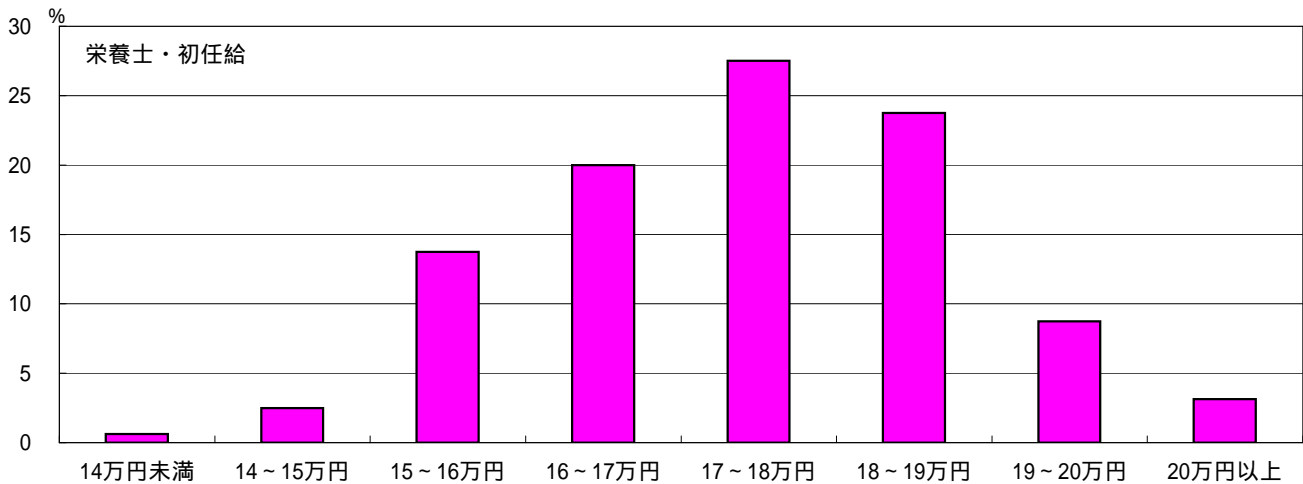

8、調理師

初任給	組合数	2003年	2002年
13万円未満	2	1.4	1.6
13～14万円	18	12.9	10.5
14～15万円	17	12.2	12.1
15～16万円	27	19.4	15.3
16～17万円	33	23.7	24.2
17～18万円	29	20.9	25.8
18～19万円	9	6.5	7.3
19万円以上	4	2.9	3.2
計	139	100.0	100.0
平均額		160,470	162,456
同一組合前年比			-546

35歳	組合数	2003年	2002年
21万円未満	7	5.2	5.0
21～23万円	11	8.2	8.3
23～24万円	12	9.0	8.3
24～25万円	25	18.7	18.2
25～26万円	22	16.4	15.7
26～27万円	9	6.7	7.4
27～28万円	22	16.4	18.2
28～30万円	19	14.2	13.2
30万円以上	7	5.2	5.8
計	134	100.0	100.0
平均額		256,850	257,786
同一組合前年比			-1,691

50歳	組合数	2003年	2002年
27万円未満	7	5.3	4.3
27～29万円	7	5.3	4.3
29～31万円	18	13.7	13.8
31～33万円	34	26.0	25.0
33～35万円	19	14.5	15.5
35～37万円	31	23.7	26.7
37～39万円	7	5.3	4.3
39万円以上	8	6.1	6.0
計	131	100.0	100.0
平均額		332,678	334,653
同一組合前年比			-1,821

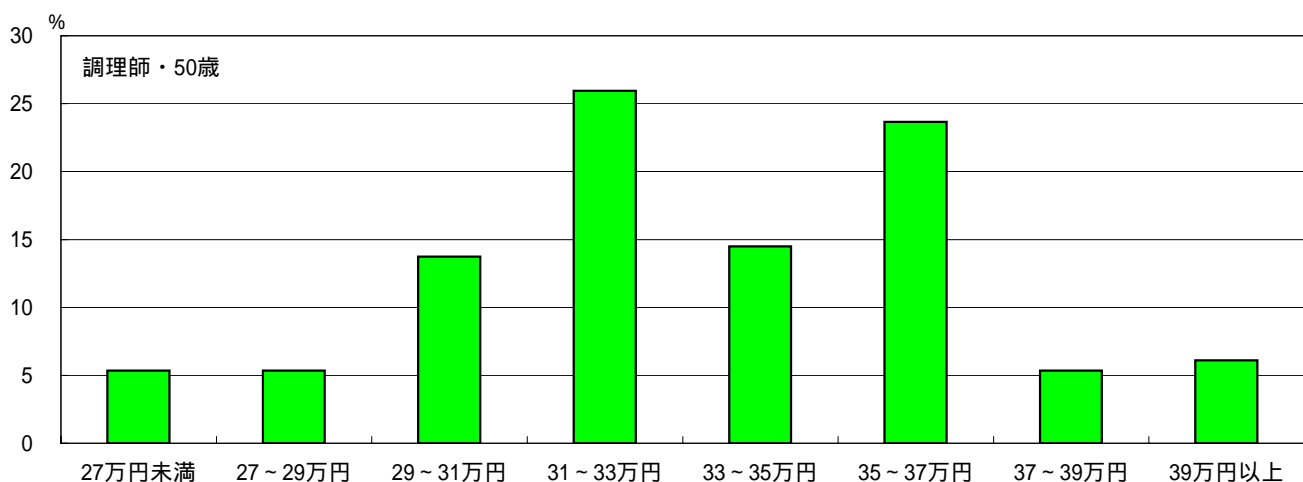
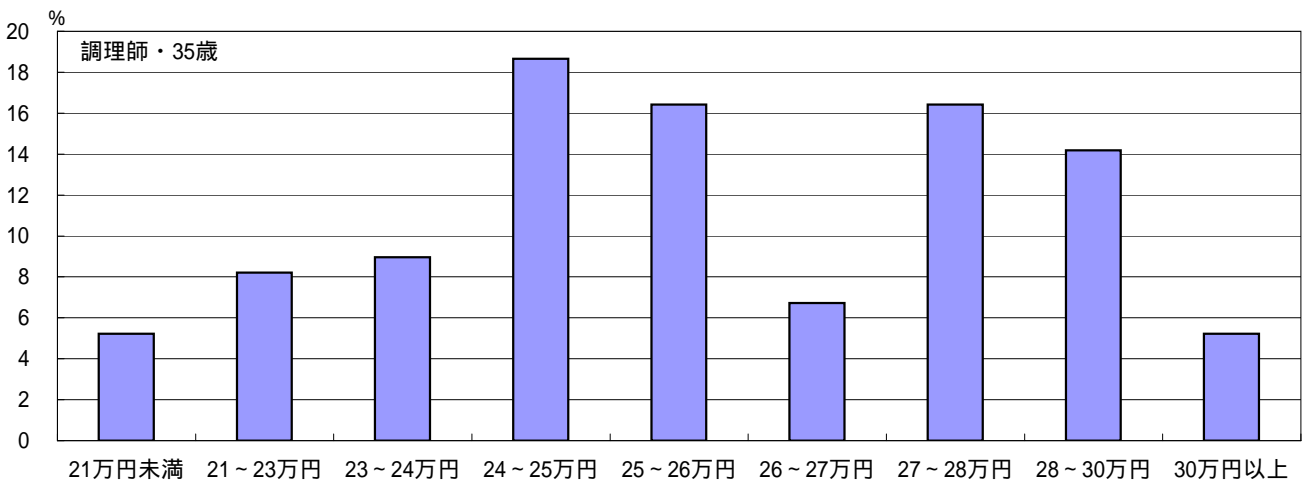
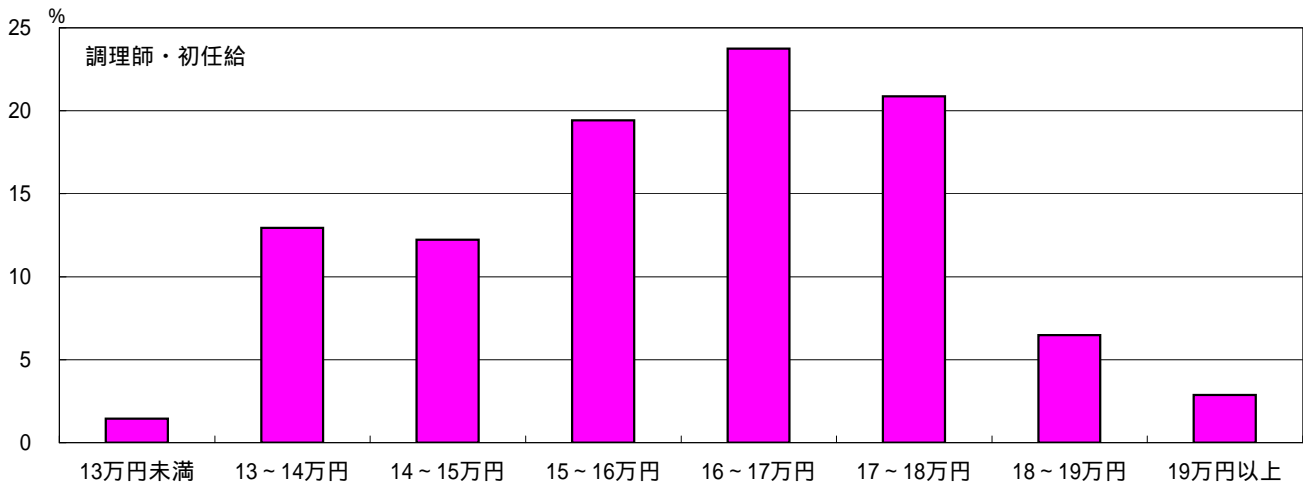

9、大卒事務

初任給	組合数	2003年	2002年
15万円未満	0	0.0	0.0
15～16万円	6	3.6	5.2
16～17万円	22	13.0	10.5
17～18万円	41	24.3	19.0
18～19万円	40	23.7	26.1
19～20万円	42	24.9	27.5
20～21万円	16	9.5	9.8
21万円以上	2	1.2	2.0
計	169	100.0	100.0
平均額	183,308		184,706
同一組合前年比			49

35歳	組合数	2003年	2002年
23万円未満	10	6.1	5.4
23～24万円	11	6.7	4.1
24～25万円	9	5.5	6.8
25～26万円	26	15.9	12.2
26～27万円	24	14.6	16.2
27～28万円	26	15.9	16.2
28～29万円	21	12.8	15.5
29～30万円	16	9.8	10.1
30～32万円	12	7.3	7.4
32万円以上	9	5.5	6.1
計	164	100.0	100.0
平均額	271,649		273,975
同一組合前年比			-426

50歳	組合数	2003年	2002年
29万円未満	5	3.1	2.1
29～31万円	12	7.5	6.2
31～33万円	22	13.7	11.0
33～35万円	29	18.0	19.3
35～37万円	38	23.6	26.9
37～39万円	24	14.9	16.6
39～41万円	15	9.3	8.3
41～43万円	8	5.0	5.5
43万円以上	8	5.0	4.1
計	161	100.0	100.0
平均額	358,144		360,761
同一組合前年比			-1,208

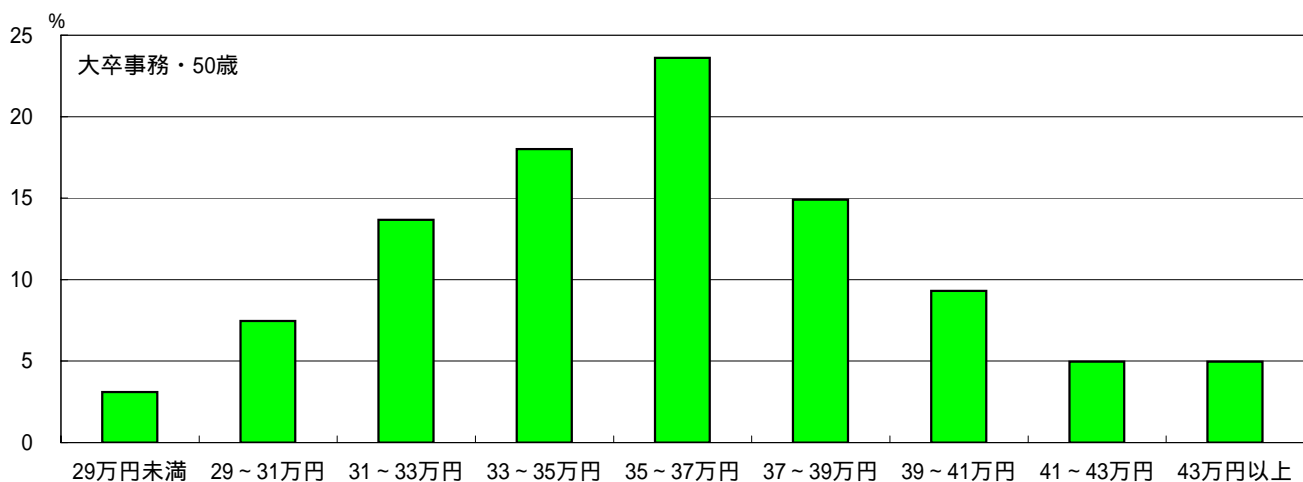
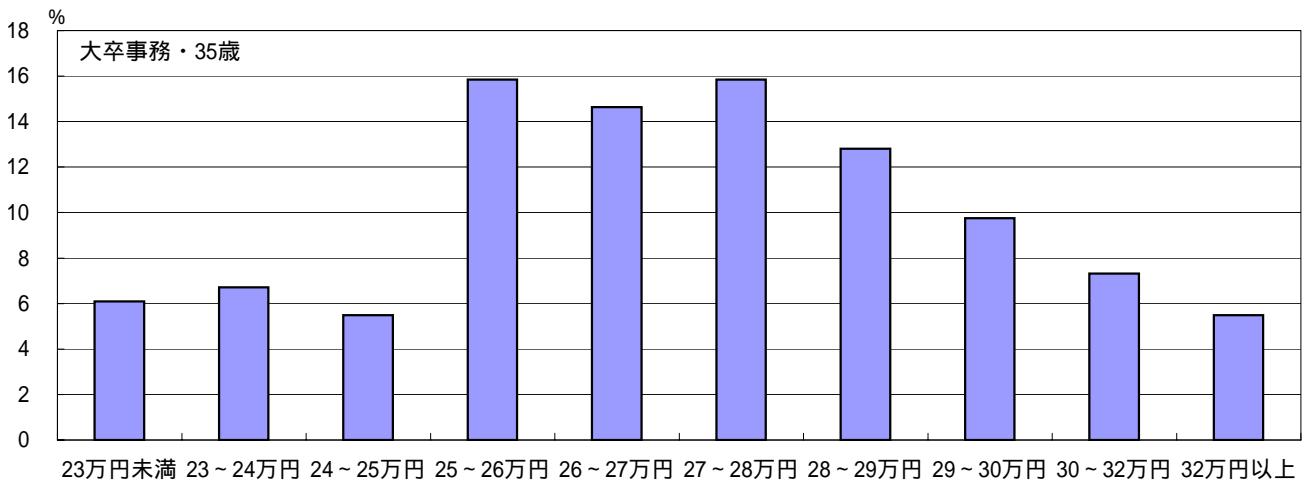
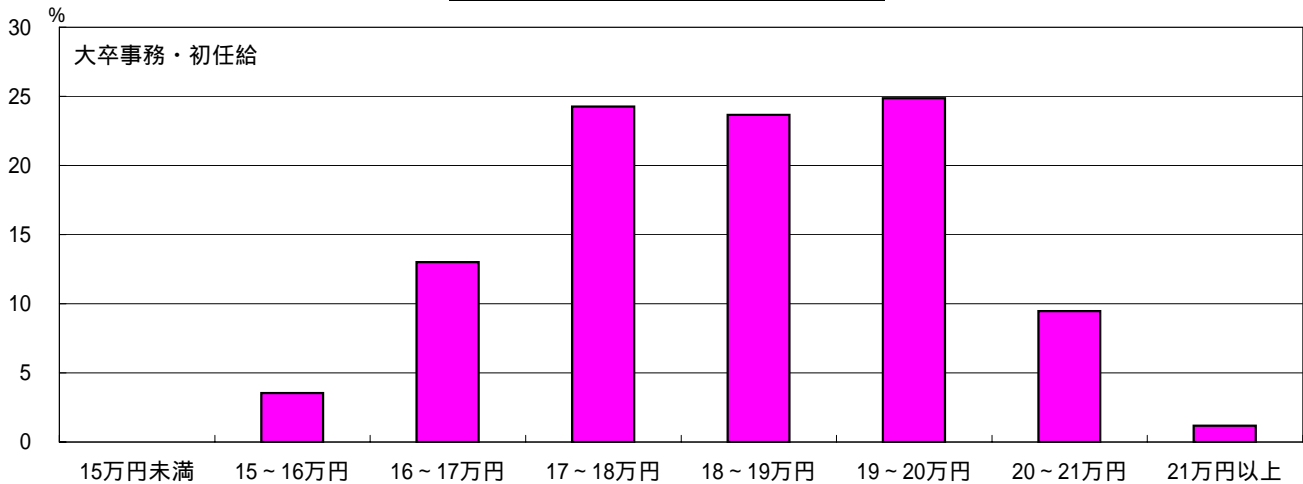

11、理学療法士

初任給	組合数	2003年	2002年
16万円未満	2	1.6	0.9
16～17万円	13	10.1	7.3
17～18万円	26	20.2	17.3
18～19万円	23	17.8	17.3
19～20万円	32	24.8	28.2
20～21万円	20	15.5	16.4
21～22万円	9	7.0	8.2
22万円以上	4	3.1	4.5
計	129	100.0	100.0
平均額	189,160		191,881
同一組合前年比		-404	

35歳	組合数	2003年	2002年
25万円未満	7	5.6	3.7
25～26万円	10	7.9	8.3
26～27万円	19	15.1	14.8
27～28万円	19	15.1	15.7
28～29万円	21	16.7	14.8
29～30万円	18	14.3	16.7
30～32万円	20	15.9	13.0
32～34万円	7	5.6	6.5
34万円以上	5	4.0	6.5
計	126	100.0	100.0
平均額	286,352		289,766
同一組合前年比		-1,591	

50歳	組合数	2003年	2002年
31万円未満	3	2.4	0.9
31～33万円	8	6.5	4.7
33～35万円	23	18.5	15.1
35～37万円	27	21.8	25.5
37～39万円	30	24.2	28.3
39～41万円	11	8.9	6.6
41～43万円	12	9.7	9.4
43～47万円	7	5.6	5.7
47万円以上	3	2.4	3.8
計	124	100.0	100.0
平均額	374,247		378,453
同一組合前年比		-1,556	

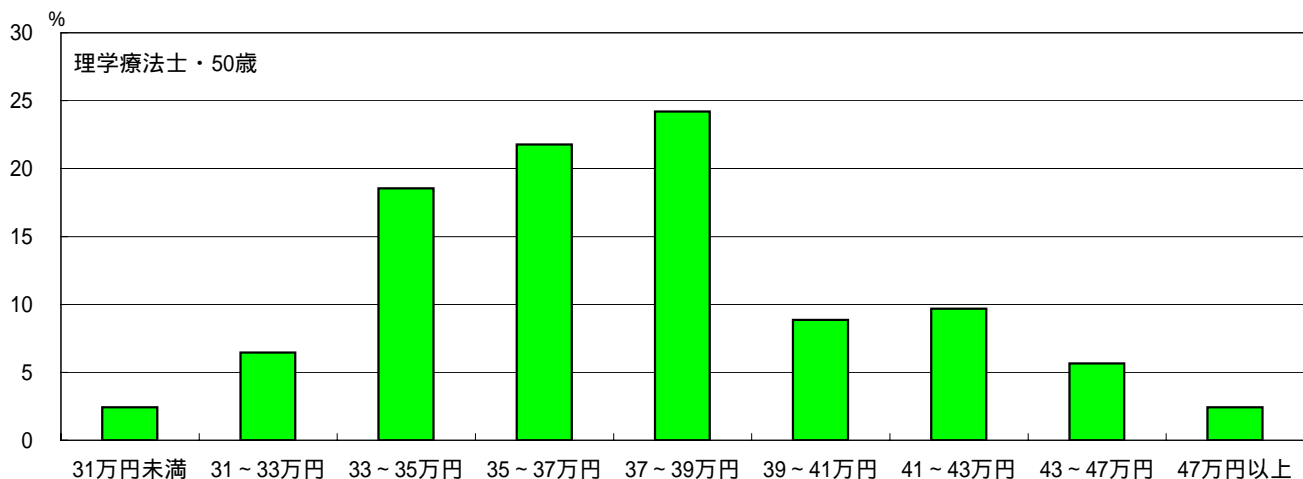
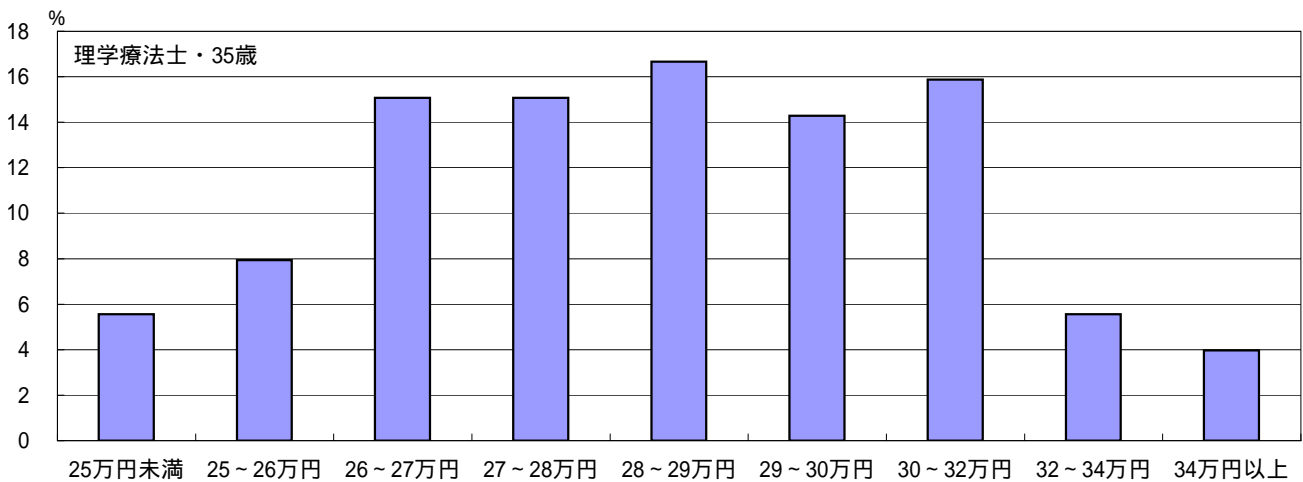
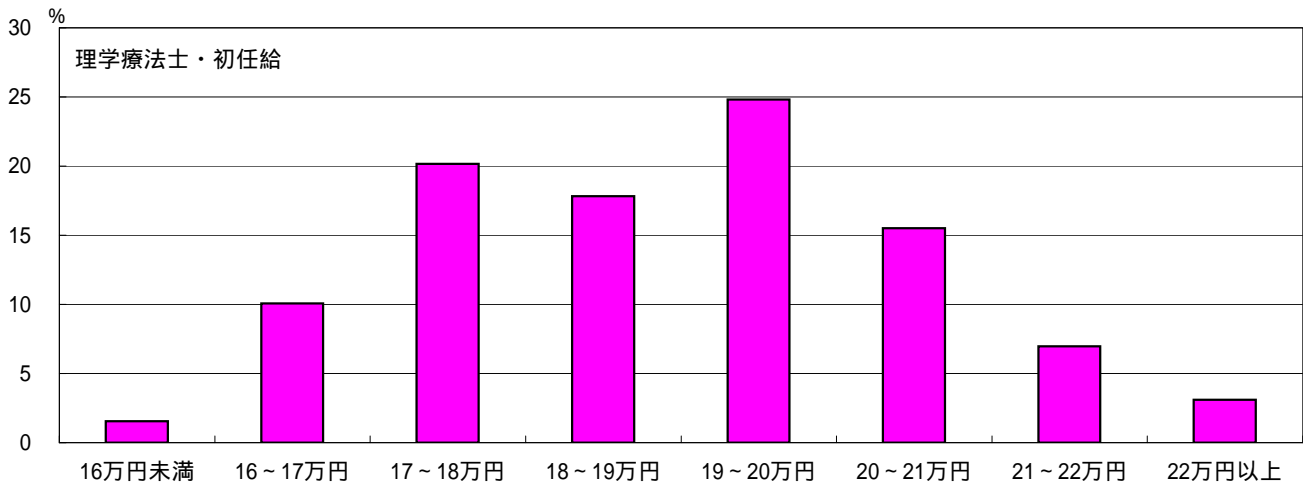

12、作業療法士

初任給	組合数	2003年	2002年
16万円未満	1	0.8	0.0
16～17万円	12	9.6	6.7
17～18万円	24	19.2	16.2
18～19万円	21	16.8	16.2
19～20万円	34	27.2	30.5
20～21万円	20	16.0	17.1
21～22万円	9	7.2	8.6
22万円以上	4	3.2	4.8
計	125	100.0	100.0
平均額	189,958		192,933
同一組合前年比		-335	

35歳	組合数	2003年	2002年
25万円未満	5	4.2	3.9
25～26万円	8	6.7	4.9
26～27万円	20	16.7	16.7
27～28万円	20	16.7	17.6
28～29万円	20	16.7	14.7
29～30万円	18	15.0	17.6
30～32万円	17	14.2	10.8
32～34万円	6	5.0	5.9
34万円以上	6	5.0	7.8
計	120	100.0	100.0
平均額	287,268		290,686
同一組合前年比		-1,443	

50歳	組合数	2003年	2002年
31万円未満	2	1.7	1.0
31～33万円	7	5.9	4.0
33～35万円	22	18.6	16.0
35～37万円	29	24.6	26.0
37～39万円	27	22.9	28.0
39～41万円	11	9.3	7.0
41～43万円	10	8.5	8.0
43～47万円	7	5.9	6.0
47万円以上	3	2.5	4.0
計	118	100.0	100.0
平均額	374,131		378,067
同一組合前年比		-1,385	

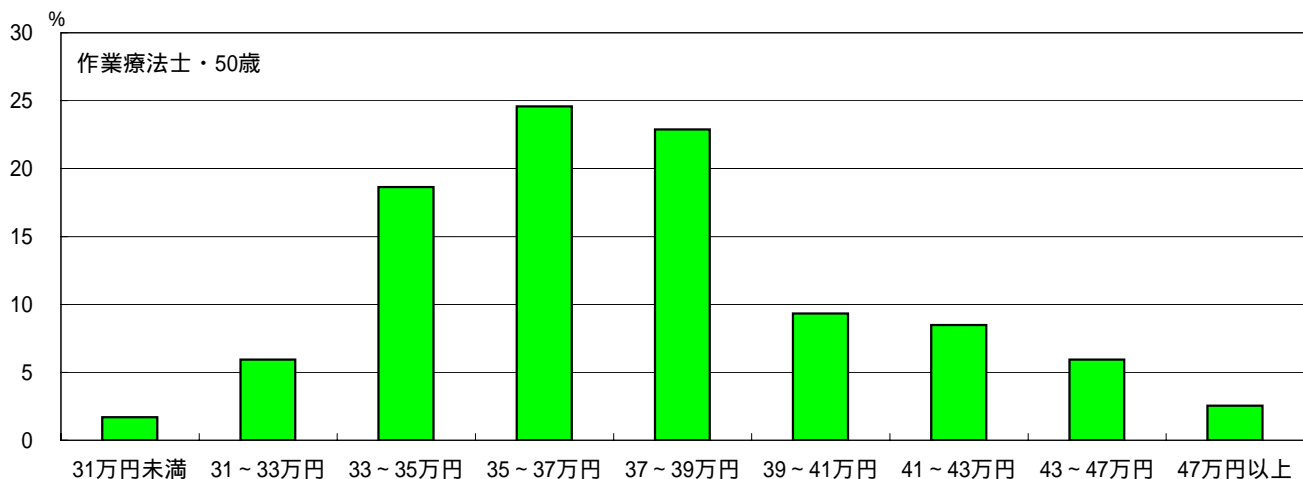
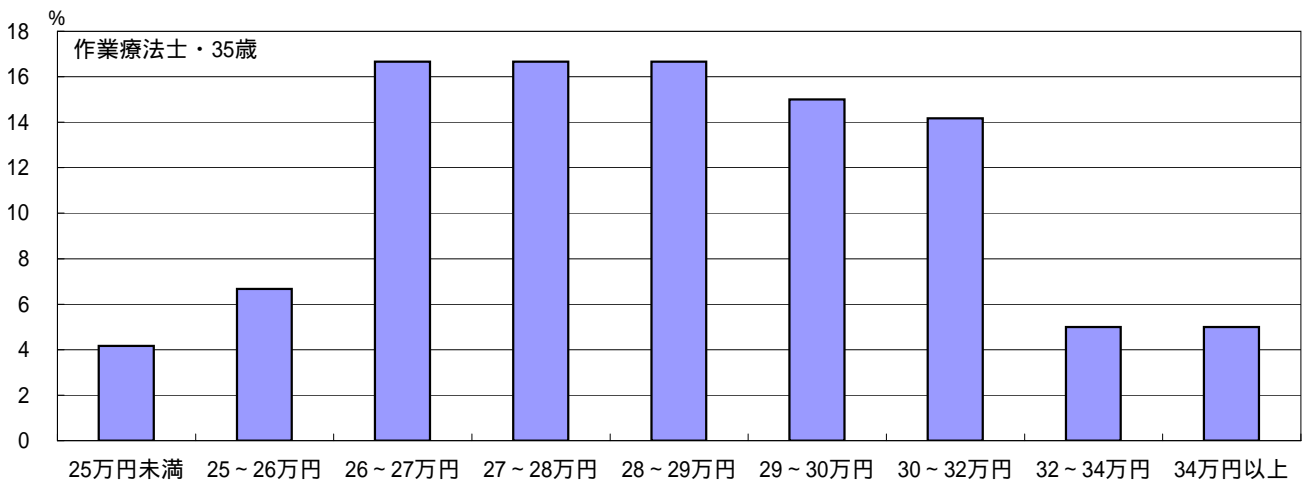
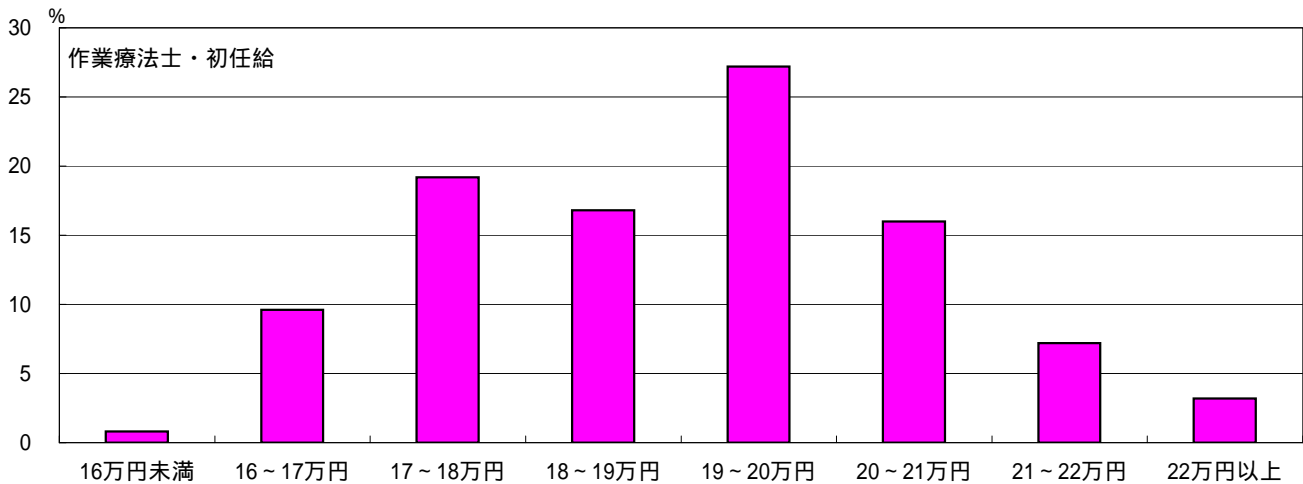

13、介護福祉士

初任給	組合数	2003年	2002年
13万円未満	1	1.7	1.9
13～14万円	2	3.3	7.7
14～15万円	7	11.7	11.5
15～16万円	9	15.0	7.7
16～17万円	17	28.3	28.8
17～18万円	12	20.0	19.2
18～19万円	9	15.0	17.3
19万円以上	3	5.0	5.8
計	60	100.0	100.0
平均額	166,333		165,701
同一組合前年比		-173	

35歳	組合数	2003年	2002年
21万円未満	1	1.8	4.1
21～23万円	8	14.3	14.3
23～24万円	6	10.7	4.1
24～25万円	7	12.5	16.3
25～26万円	16	28.6	24.5
26～27万円	8	14.3	12.2
27～28万円	6	10.7	12.2
28～30万円	4	7.1	10.2
30万円以上	0	0.0	2.0
計	56	100.0	100.0
平均額	251,179		251,906
同一組合前年比		66	

50歳	組合数	2003年	2002年
27万円未満	1	1.8	2.2
27～29万円	7	12.7	8.7
29～31万円	7	12.7	13.0
31～33万円	19	34.5	30.4
33～35万円	6	10.9	13.0
35～37万円	13	23.6	26.1
37～39万円	2	3.6	4.3
39万円以上	0	0.0	2.2
計	55	100.0	100.0
平均額	325,521		330,754
同一組合前年比		-681	

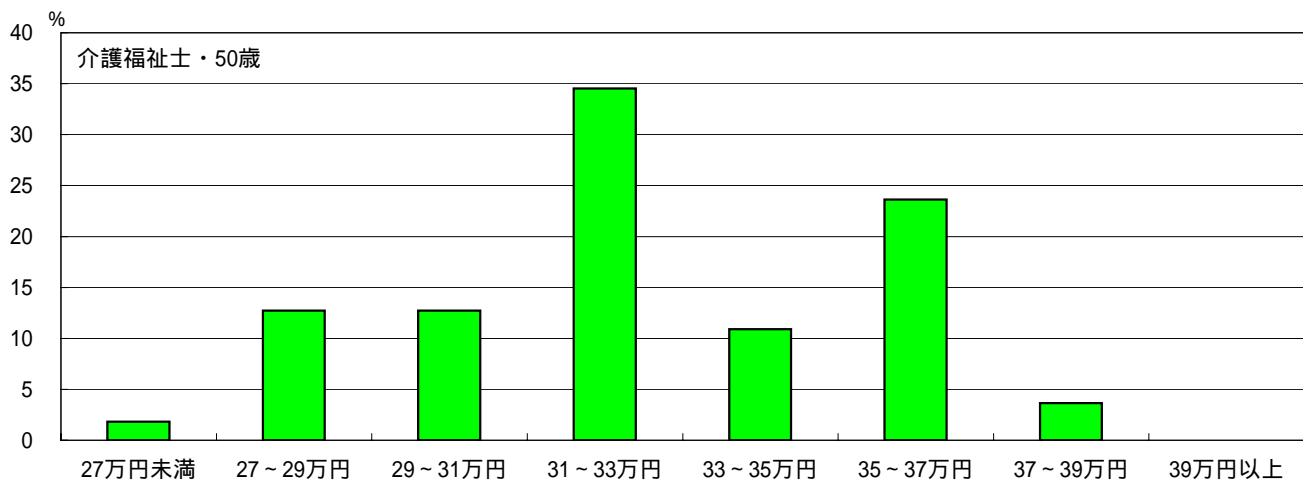
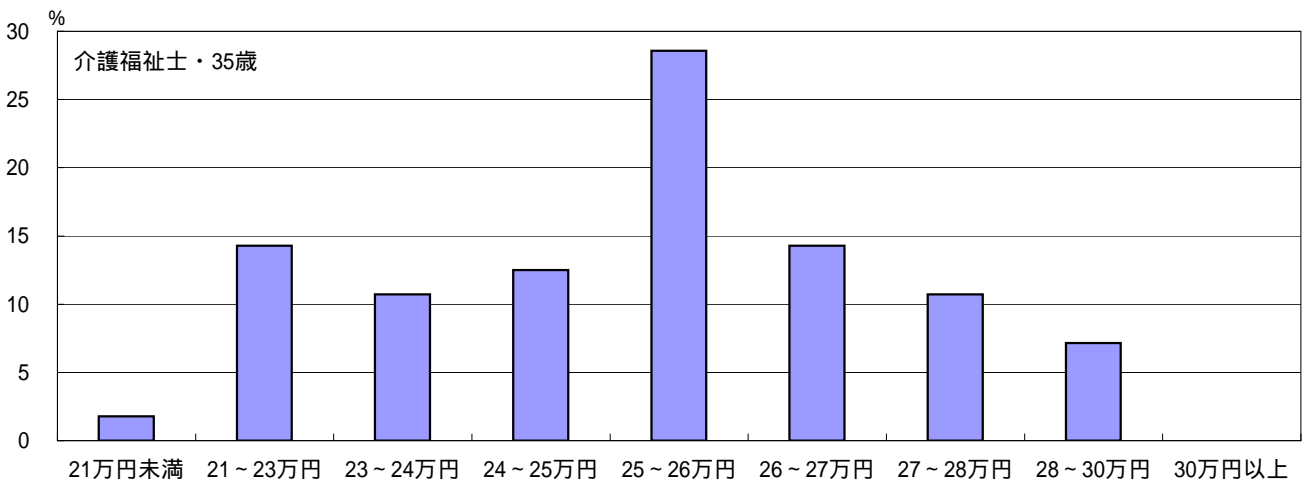
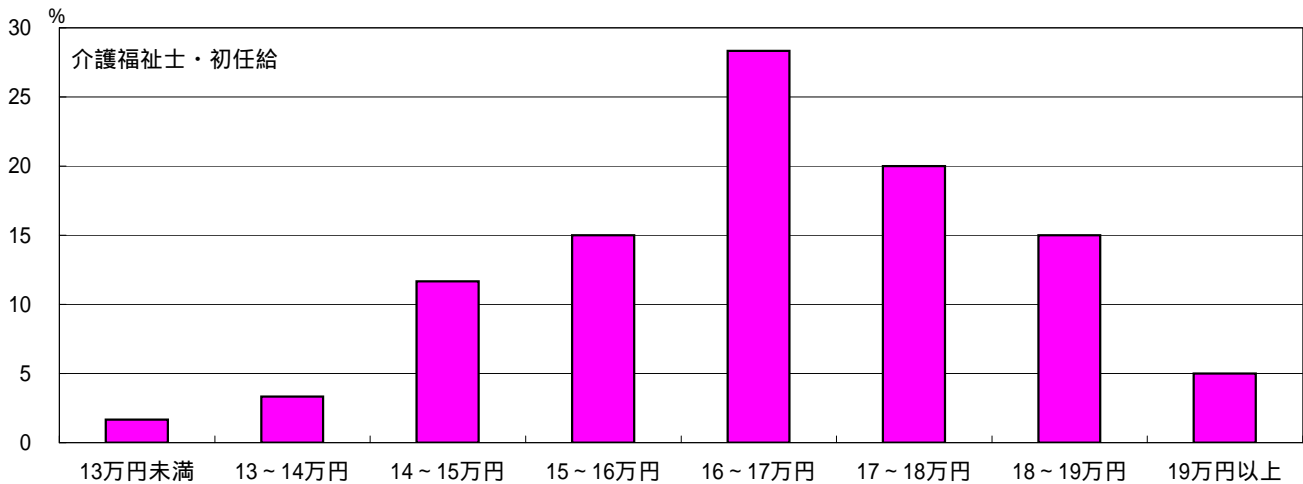

14、保育士

初任給	組合数	2003年	2002年
13万円未満	0	0.0	0.0
13～14万円	0	0.0	0.0
14～15万円	0	0.0	0.0
15～16万円	4	6.7	2.1
16～17万円	14	23.3	29.2
17～18万円	28	46.7	43.8
18～19万円	9	15.0	14.6
19万円以上	5	8.3	10.4
計	60	100.0	100.0
平均額	174,942		176,055
同一組合前年比		-127	

35歳	組合数	2003年	2002年
21万円未満	0	0.0	0.0
21～23万円	3	5.1	2.1
23～24万円	3	5.1	4.2
24～25万円	7	11.9	14.6
25～26万円	8	13.6	14.6
26～27万円	8	13.6	12.5
27～28万円	13	22.0	20.8
28～30万円	10	16.9	20.8
30～32万円	3	5.1	4.2
32万円以上	4	6.8	6.3
計	59	100.0	100.0
平均額	271,558		271,374
同一組合前年比		-868	

50歳	組合数	2003年	2002年
27万円未満	0	0.0	0.0
27～31万円	8	13.8	10.6
31～33万円	12	20.7	19.1
33～35万円	7	12.1	14.9
35～37万円	20	34.5	36.2
37～39万円	4	6.9	8.5
39～43万円	2	3.4	4.3
43万円以上	5	8.6	6.4
計	58	100.0	100.0
平均額	351,111		352,753
同一組合前年比		-770	

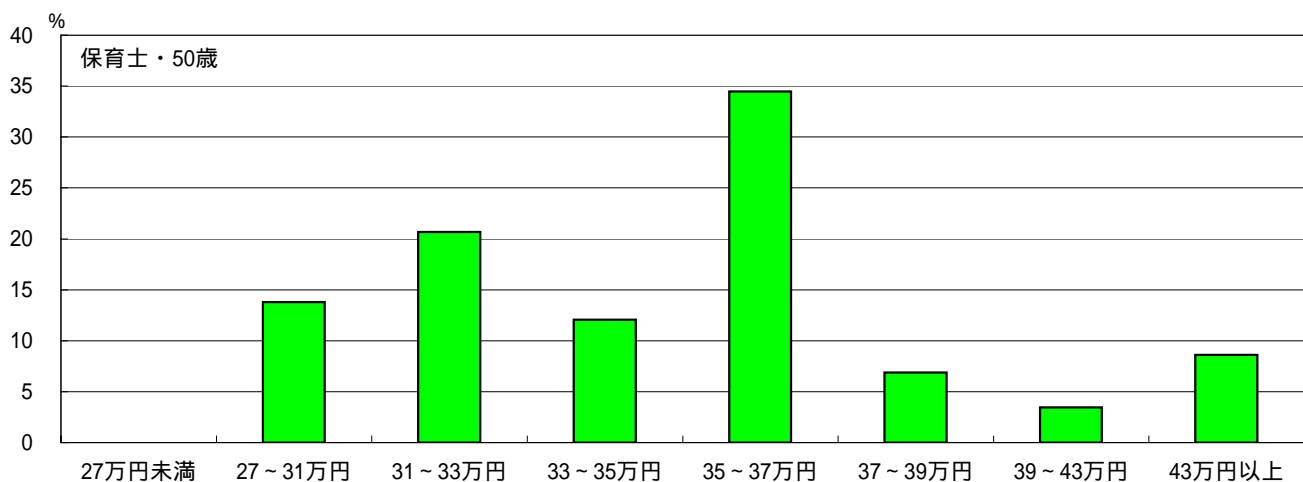
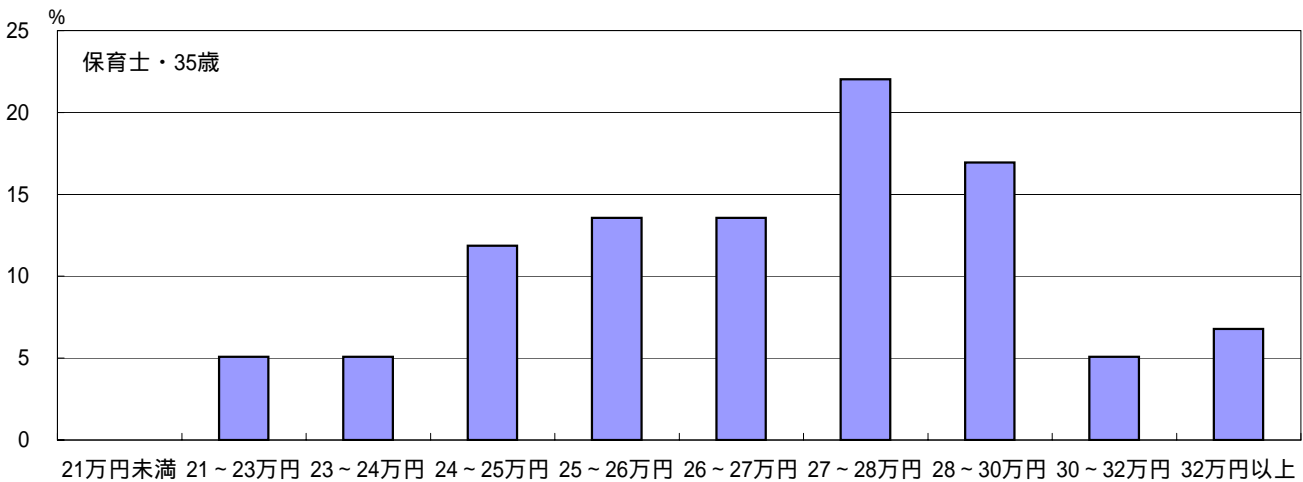
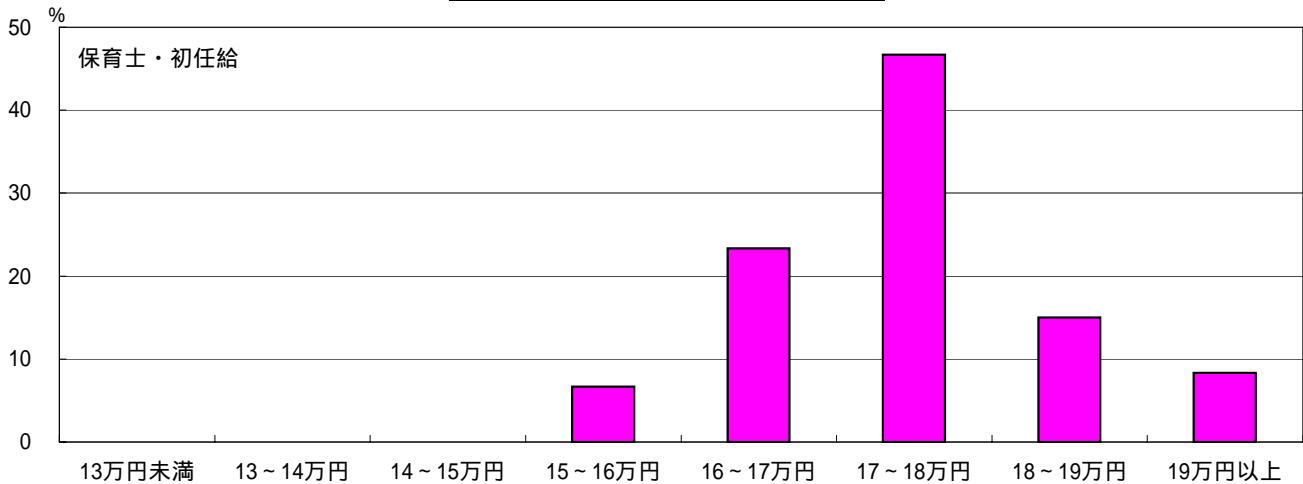

15、歯科技工士

初任給	組合数	2003年	2002年
14万円未満	0	0.0	0.0
14～15万円	0	0.0	0.0
15～16万円	8	15.1	6.8
16～17万円	9	17.0	15.9
17～18万円	12	22.6	25.0
18～19万円	20	37.7	40.9
19～20万円	4	7.5	9.1
20万円以上	0	0.0	2.3
計	53	100.0	100.0
平均額	175,443		178,335
同一組合前年比		-172	

35歳	組合数	2003年	2002年
23万円未満	1	2.0	0.0
23～25万円	4	7.8	7.0
25～26万円	11	21.6	25.6
26～27万円	2	3.9	4.7
27～28万円	14	27.5	20.9
28～29万円	6	11.8	18.6
29～30万円	6	11.8	9.3
30～32万円	5	9.8	7.0
32～34万円	0	0.0	0.0
34万円以上	2	3.9	7.0
計	51	100.0	100.0
平均額	277,350		279,530
同一組合前年比		-652	

50歳	組合数	2003年	2002年
27万円未満	0	0.0	0.0
27～31万円	2	4.0	2.4
31～33万円	9	18.0	16.7
33～35万円	6	12.0	11.9
35～37万円	18	36.0	42.9
37～39万円	7	14.0	9.5
39～41万円	1	2.0	2.4
41～45万円	5	10.0	7.1
45万円以上	2	4.0	7.1
計	50	100.0	100.0
平均額	363,315		366,784
同一組合前年比		-908	

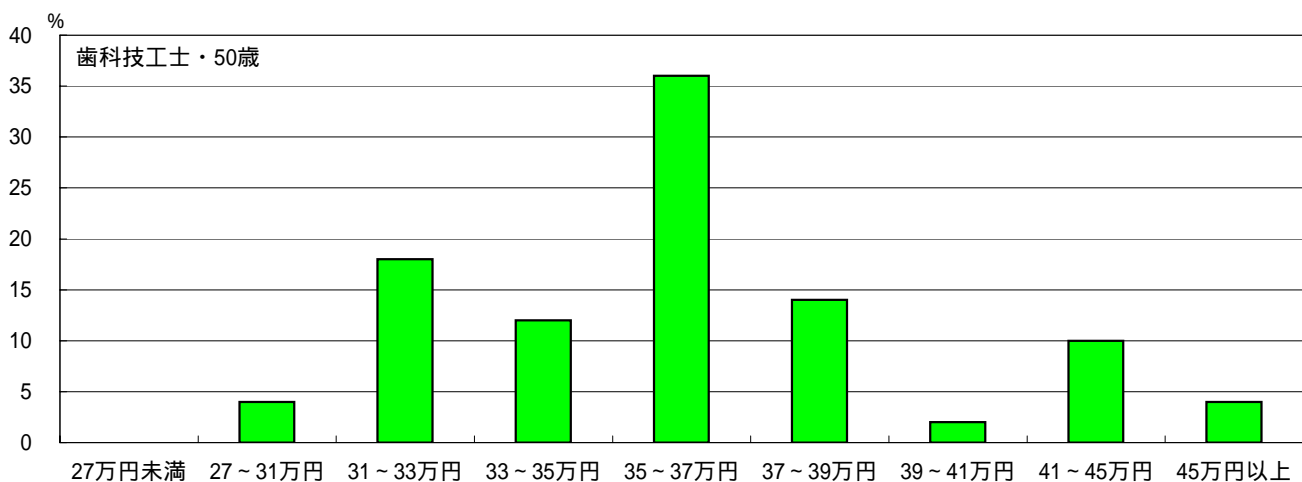
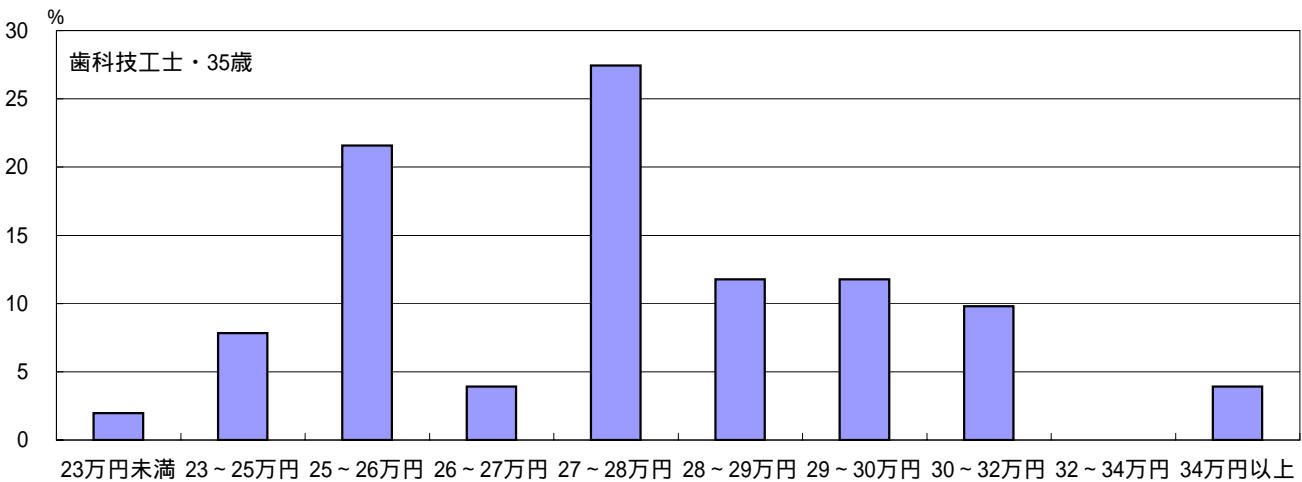
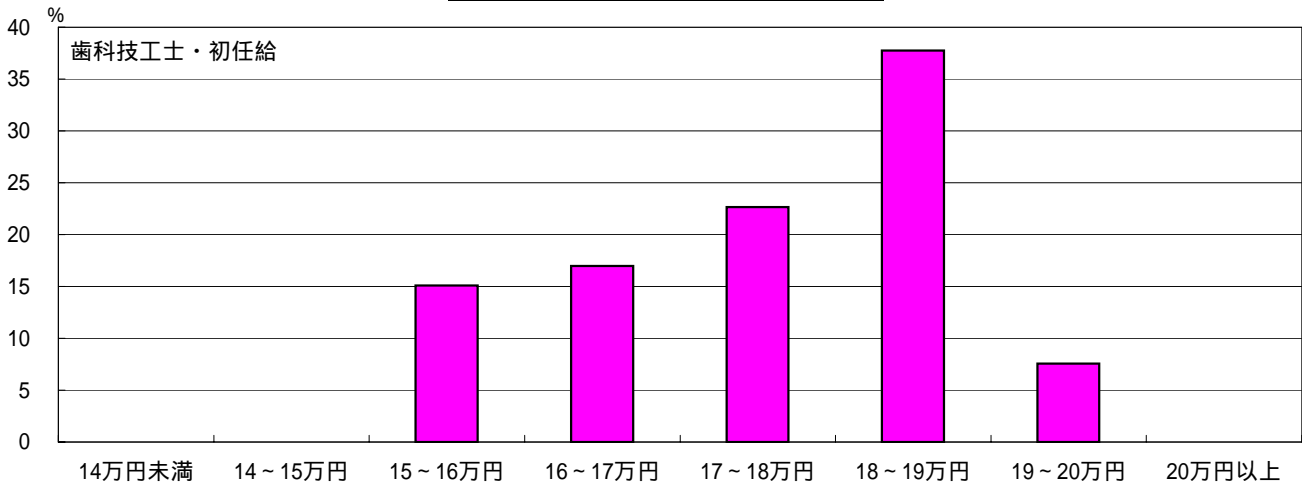

16、歯科衛生士

初任給	組合数	2003年	2002年
14万円未満	0	0.0	0.0
14～15万円	1	1.6	0.0
15～16万円	11	18.0	6.3
16～17万円	11	18.0	16.7
17～18万円	16	26.2	31.3
18～19万円	18	29.5	35.4
19～20万円	4	6.6	8.3
20万円以上	0	0.0	2.1
計	61	100.0	100.0
平均額	173,405		177,825
同一組合前年比		-137	

35歳	組合数	2003年	2002年
23万円未満	1	1.7	0.0
23～25万円	7	11.9	10.4
25～26万円	12	20.3	22.9
26～27万円	2	3.4	6.3
27～28万円	16	27.1	20.8
28～29万円	7	11.9	18.8
29～30万円	6	10.2	6.3
30～32万円	6	10.2	6.3
32～34万円	0	0.0	2.1
34万円以上	2	3.4	6.3
計	59	100.0	100.0
平均額	275,521		278,145
同一組合前年比		-1,507	

50歳	組合数	2003年	2002年
27万円未満	0	0.0	0.0
27～31万円	3	5.2	4.3
31～33万円	14	24.1	21.7
33～35万円	5	8.6	8.7
35～37万円	18	31.0	39.1
37～39万円	7	12.1	8.7
39～41万円	2	3.4	4.3
41～45万円	7	12.1	6.5
45万円以上	2	3.4	6.5
計	58	100.0	100.0
平均額	361,905		363,834
同一組合前年比		-2,229	

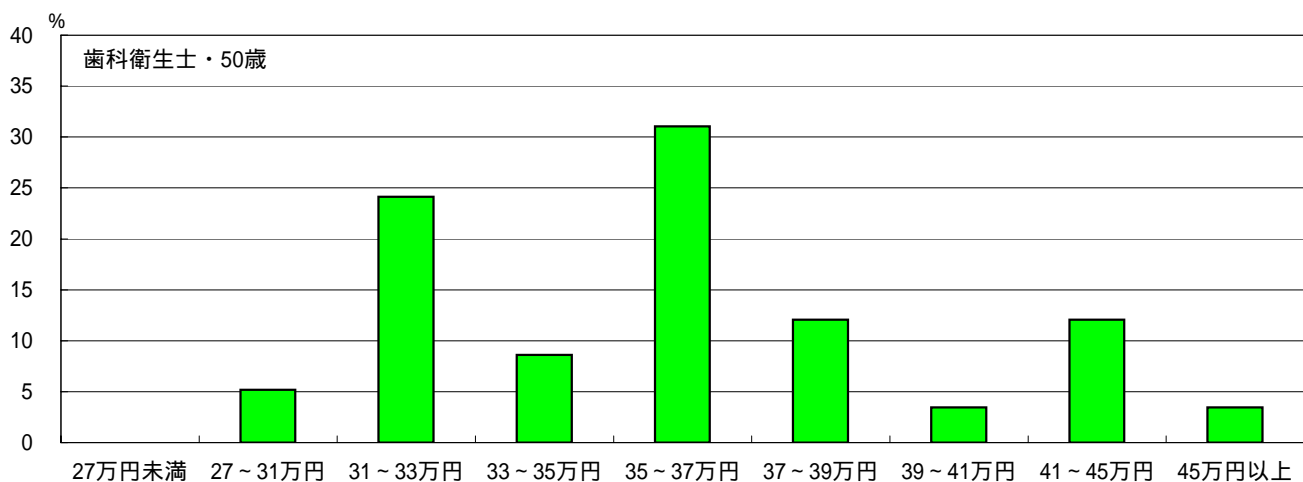
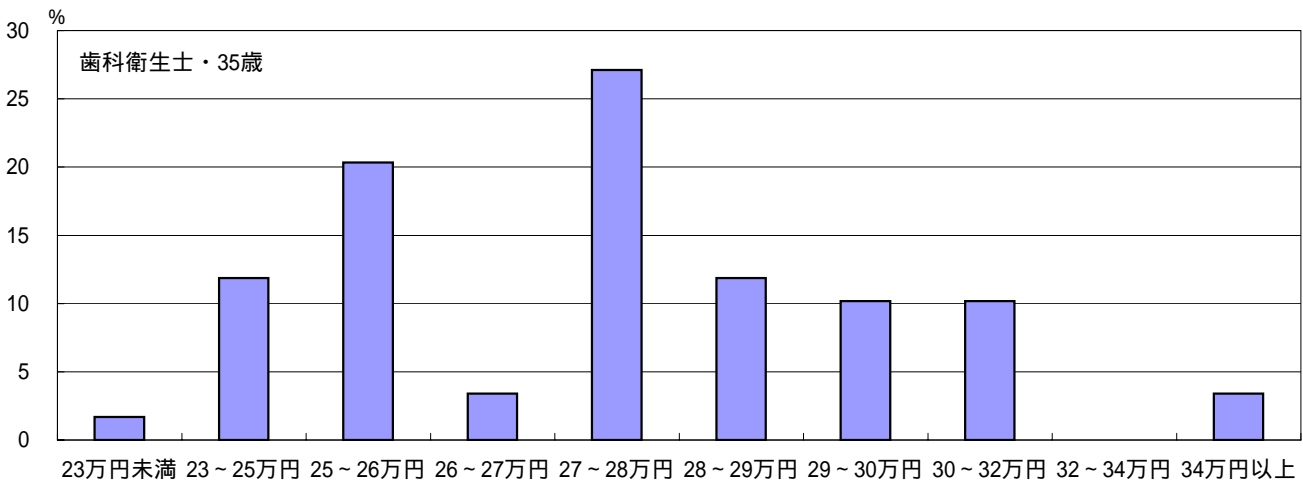
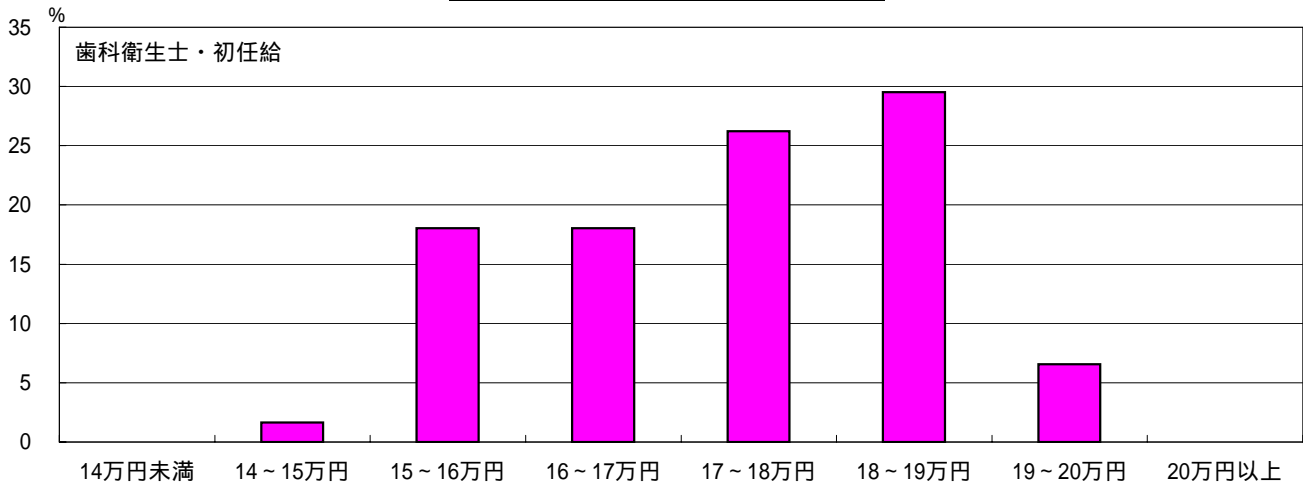

17、労務

初任給	組合数	2003年	2002年
13万円未満	10	9.3	7.7
13～14万円	23	21.3	20.2
14～15万円	23	21.3	20.2
15～16万円	20	18.5	18.3
16～17万円	19	17.6	20.2
17～18万円	10	9.3	11.5
18～19万円	1	0.9	0.0
19万円以上	2	1.9	1.9
計	108	100.0	100.0
平均額		150,160	151,722
同一組合前年比			-432

35歳	組合数	2003年	2002年
21万円未満	16	15.5	12.9
21～22万円	8	7.8	9.9
22～23万円	11	10.7	10.9
23～24万円	14	13.6	12.9
24～25万円	15	14.6	16.8
25～26万円	13	12.6	12.9
26～27万円	4	3.9	5.9
27～28万円	7	6.8	6.9
28～30万円	11	10.7	7.9
30万円以上	4	3.9	3.0
計	103	100.0	100.0
平均額		244,343	241,764
同一組合前年比			970

50歳	組合数	2003年	2002年
27万円未満	18	18.4	13.8
27～29万円	9	9.2	11.7
29～31万円	24	24.5	27.7
31～33万円	19	19.4	20.2
33～35万円	6	6.1	7.4
35～37万円	10	10.2	10.6
37～39万円	5	5.1	4.3
39～41万円	4	4.1	3.2
41万円以上	3	3.1	1.1
計	98	100.0	100.0
平均額		312,825	312,072
同一組合前年比			-1,626

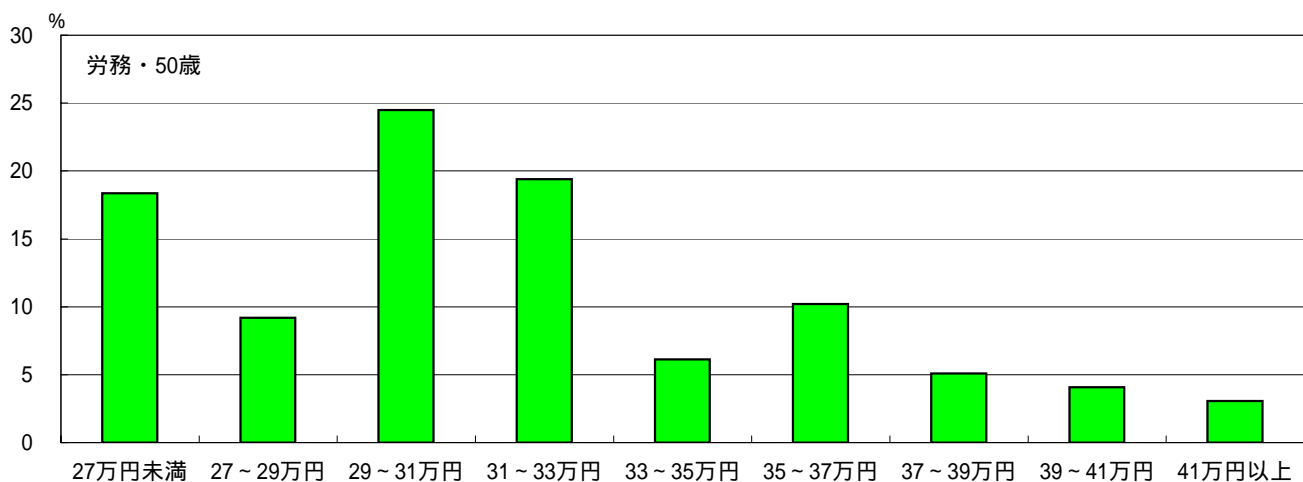
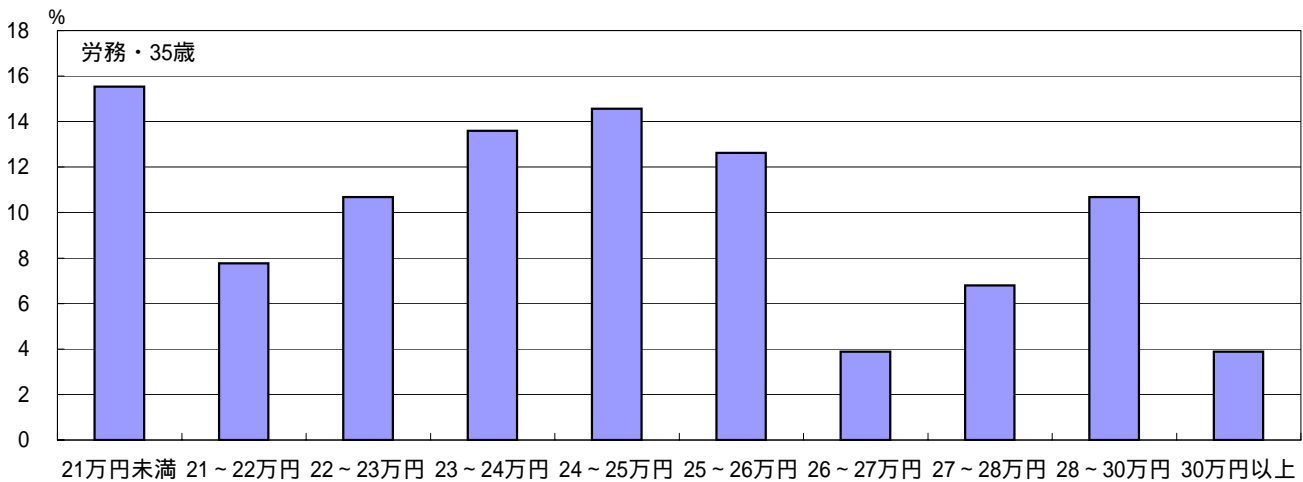
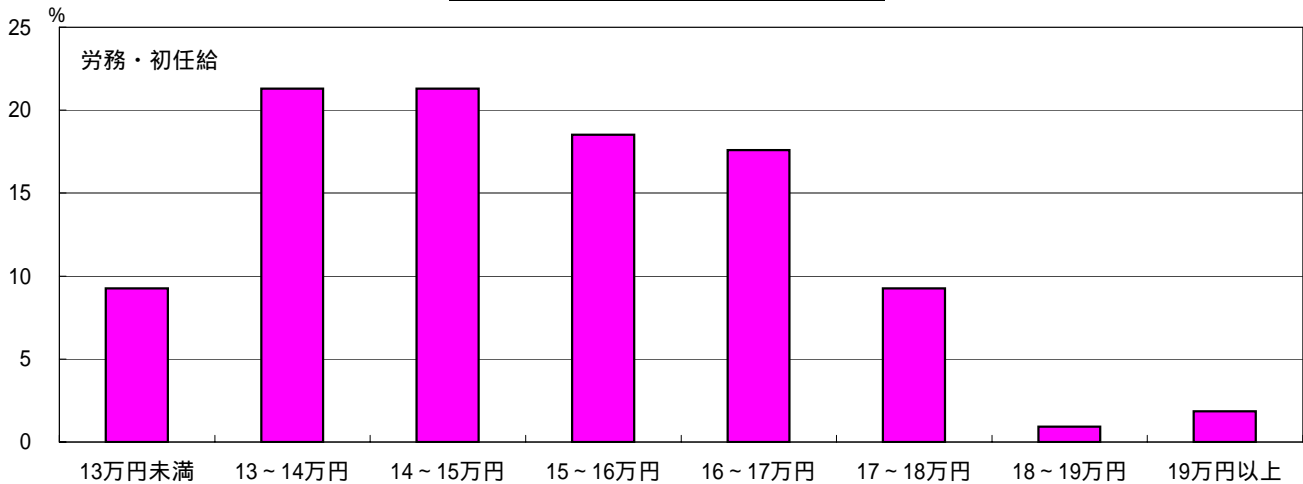

18、ヘルパー・助手

初任給	組合数	2003年	2002年
13万円未満	2	3.2	6.7
13～14万円	3	4.8	6.7
14～15万円	15	23.8	17.8
15～16万円	14	22.2	15.6
16～17万円	19	30.2	37.8
17～18万円	8	12.7	13.3
18万円以上	2	3.2	2.2
計	63	100.0	100.0
平均額	156,379		156,515
同一組合前年比		-176	

35歳	組合数	2003年	2002年
21万円未満	5	9.1	10.3
21～22万円	1	1.8	0.0
22～23万円	7	12.7	12.8
23～24万円	9	16.4	12.8
24～25万円	11	20.0	25.6
25～26万円	10	18.2	15.4
26～27万円	3	5.5	5.1
27～28万円	3	5.5	2.6
28万円以上	6	10.9	15.4
計	55	100.0	100.0
平均額	244,584		244,471
同一組合前年比		-661	

50歳	組合数	2003年	2002年
27万円未満	6	10.9	7.9
27～29万円	7	12.7	13.2
29～31万円	12	21.8	21.1
31～33万円	19	34.5	34.2
33～35万円	4	7.3	7.9
35～37万円	5	9.1	13.2
37～39万円	1	1.8	2.6
39万円以上	1	1.8	0.0
計	55	100.0	100.0
平均額	309,080		311,961
同一組合前年比		-968	

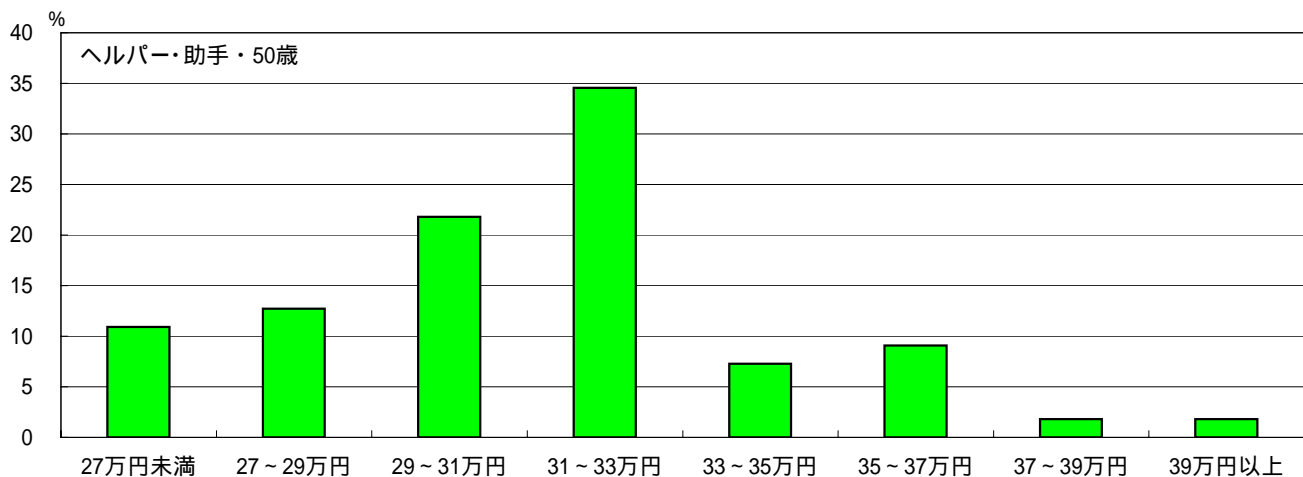
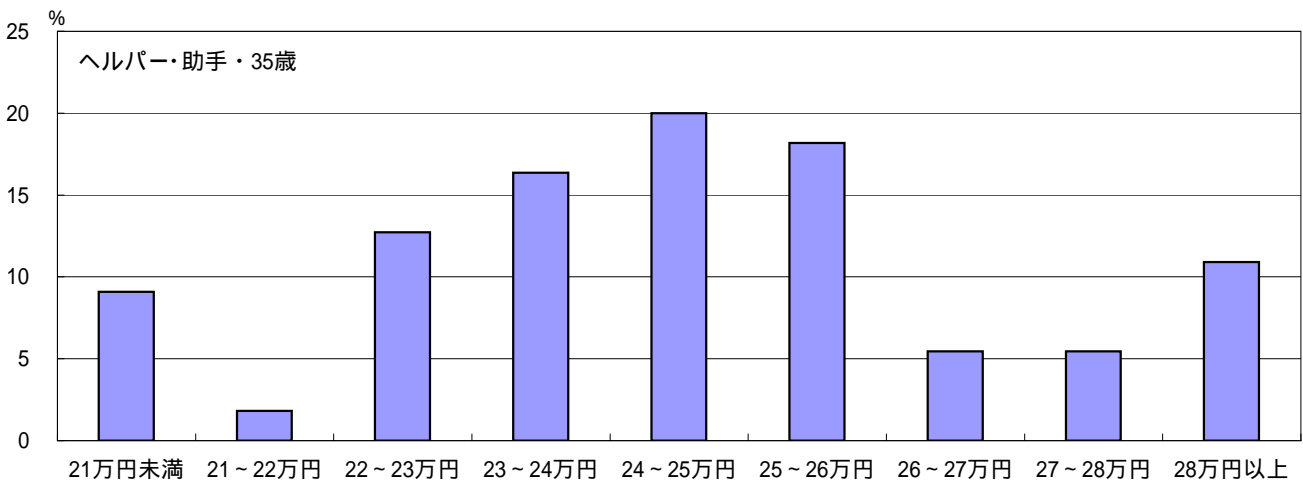
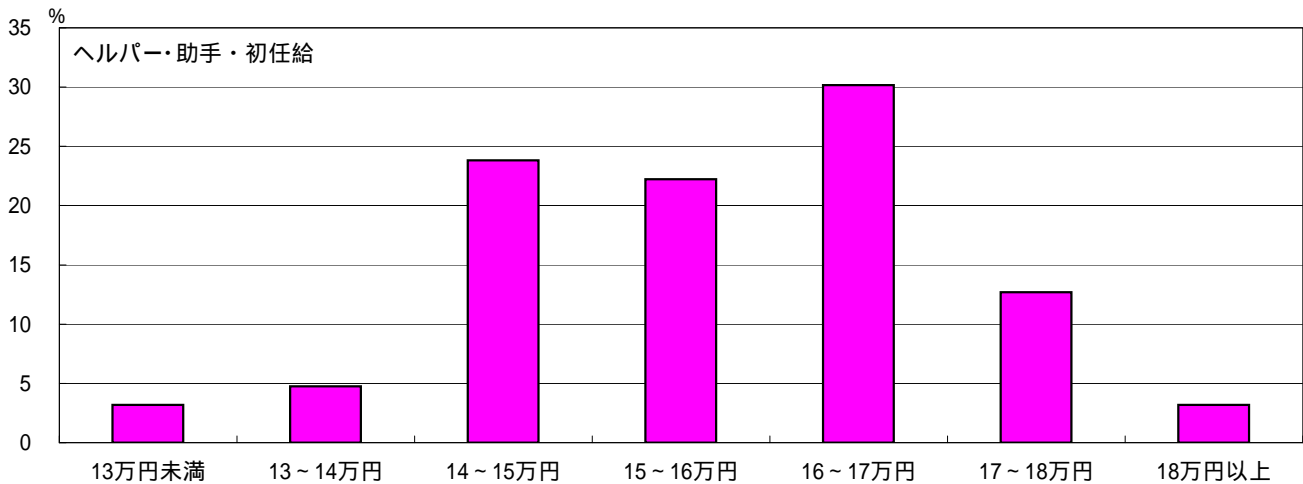

看護師と高卒事務のモデルポイント賃金の推移

日本医労連「2003年度賃金・労働時間等実態調査」より

		看護師			高卒事務		
		初任給21歳	35歳	50歳	初任給18歳	35歳	50歳
1993年	全体平均	180,793	268,479	356,554	142,273	240,669	319,510
	全医労	181,800	280,500	356,300	134,900	256,700	351,200
	民間全国	189,670	292,510	402,940	139,360	264,780	372,180
	地場組合	181,087	266,269	350,105	143,983	238,402	311,911
1994年	全体平均	182,484	266,738	351,757	144,506	241,536	321,536
	全医労	184,000	285,000	363,800	136,500	260,100	355,000
	民間全国	191,630	294,890	406,960	141,220	268,740	375,260
	地場組合	182,410	264,841	345,855	145,489	240,091	315,447
1995年	全体平均	185,260	269,095	355,362	147,384	244,508	326,063
	全医労	185,900	288,700	365,700	137,900	263,300	357,300
	民間全国	193,380	299,090	411,040	142,600	274,160	377,800
	地場組合	185,189	264,750	345,255	149,286	241,991	317,914
1996年	全体平均	189,604	277,149	363,987	151,088	251,392	331,021
	全医労	187,900	293,000	367,900	139,300	267,000	359,400
	民間全国	200,530	313,230	420,780	145,760	284,760	386,080
	地場組合	189,969	275,066	358,264	151,088	251,392	331,021
1997年	全体平均	193,865	282,155	368,125	155,274	257,173	335,897
	全医労	190,000	297,000	370,000	140,700	270,500	364,500
	民間全国	197,910	310,330	416,000	145,320	278,520	384,100
	地場組合	194,245	280,460	363,356	156,971	256,527	331,963
1998年	全体平均	196,963	287,460	375,325	157,624	262,034	343,172
	全医労	191,300	299,900	371,800	141,700	272,900	366,200
	民間全国	200,238	311,013	418,875	145,375	276,925	382,700
	地場組合	197,846	286,546	371,164	159,746	261,943	339,307
1999年	全体平均	196,954	290,046	378,429	157,762	263,475	347,279
	全医労	191,500	301,500	372,100	141,900	274,100	366,400
	民間全国	200,530	313,230	420,800	145,760	284,760	386,080
	地場組合	197,616	288,706	373,382	160,086	262,818	343,369
2000年	全体平均	198,947	293,963	383,134	157,986	266,414	350,541
	全医労	191,500	301,500	372,100	141,900	274,100	366,400
	民間全国	200,530	313,230	420,800	145,760	284,760	386,080
	地場組合	199,856	293,380	380,095	159,790	266,225	347,796
2001年	全体平均	199,315	293,225	382,216	158,603	265,704	349,479
	全医労	191,500	301,500	372,100	141,900	274,100	366,400
	民間全国	200,530	313,230	420,800	145,760	284,760	386,080
	地場組合	200,074	292,334	378,330	160,802	265,497	346,542
2002年	全体平均	199,570	293,627	383,437	158,730	264,603	347,116
	全医労	188,200	296,000	365,300	139,500	269,000	359,200
	民間全国	194,500	310,650	416,800	141,650	274,700	378,650
	地場組合	200,579	293,217	380,237	161,095	264,802	344,379
2003年	全体平均	198,517	292,209	381,052	158,084	263,661	344,822
	全医労	187,300	293,100	361,800	138,800	266,400	355,200
	民間全国	195,325	308,450	405,650	142,375	278,575	371,325
	地場組合	199,136	291,351	377,665	160,220	263,385	341,947

注)同一組合で見た前年比は、看護師初任給+36円、35歳-475円、50歳-1,404円、高卒事務初任給+150円、35歳-214円、50歳-1,503円

ポイント賃金要求額への平均額の到達率

		看護師			高卒事務		
		初任給21歳	35歳	50歳	初任給18歳	35歳	50歳
2003年	要求額	210,000	350,000	450,000	180,000	330,000	430,000
	全体平均	94.5	83.5	84.7	87.8	79.9	80.2
	全医労	89.2	83.7	80.4	77.1	80.7	82.6
	民間全国	93.0	88.1	90.1	79.1	84.4	86.4
	地場組合	94.8	83.2	83.9	89.0	79.8	79.5

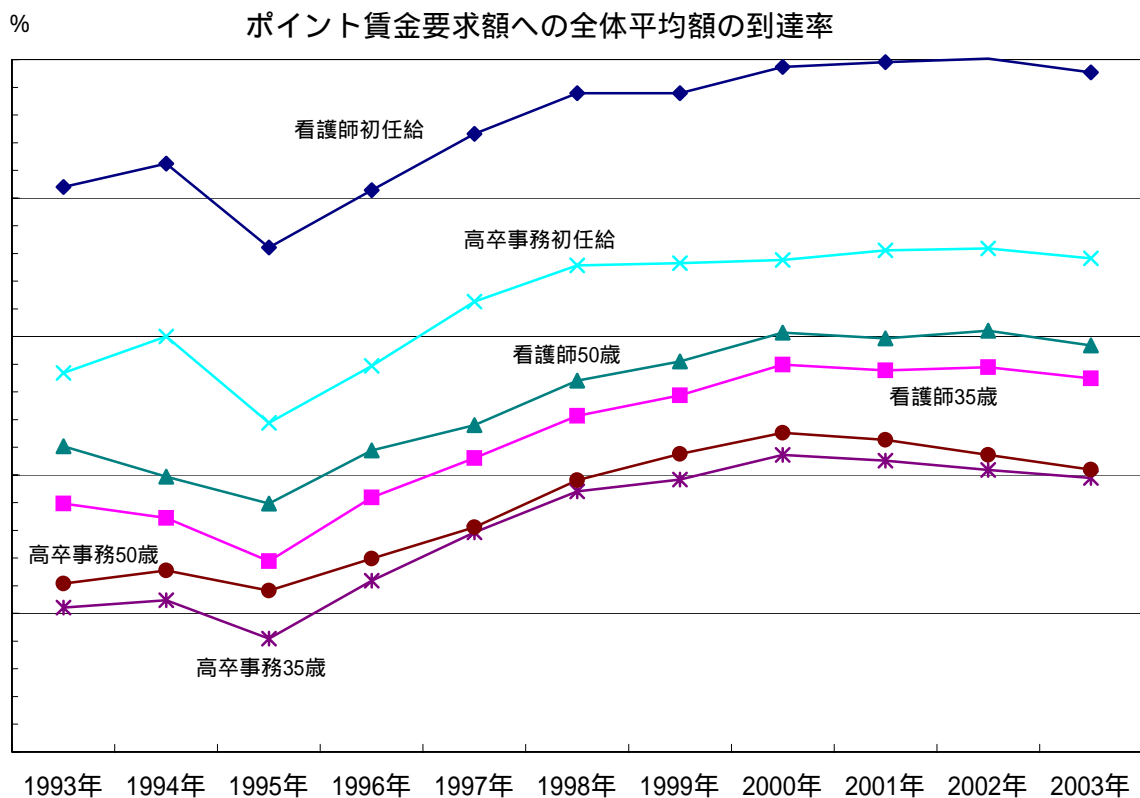
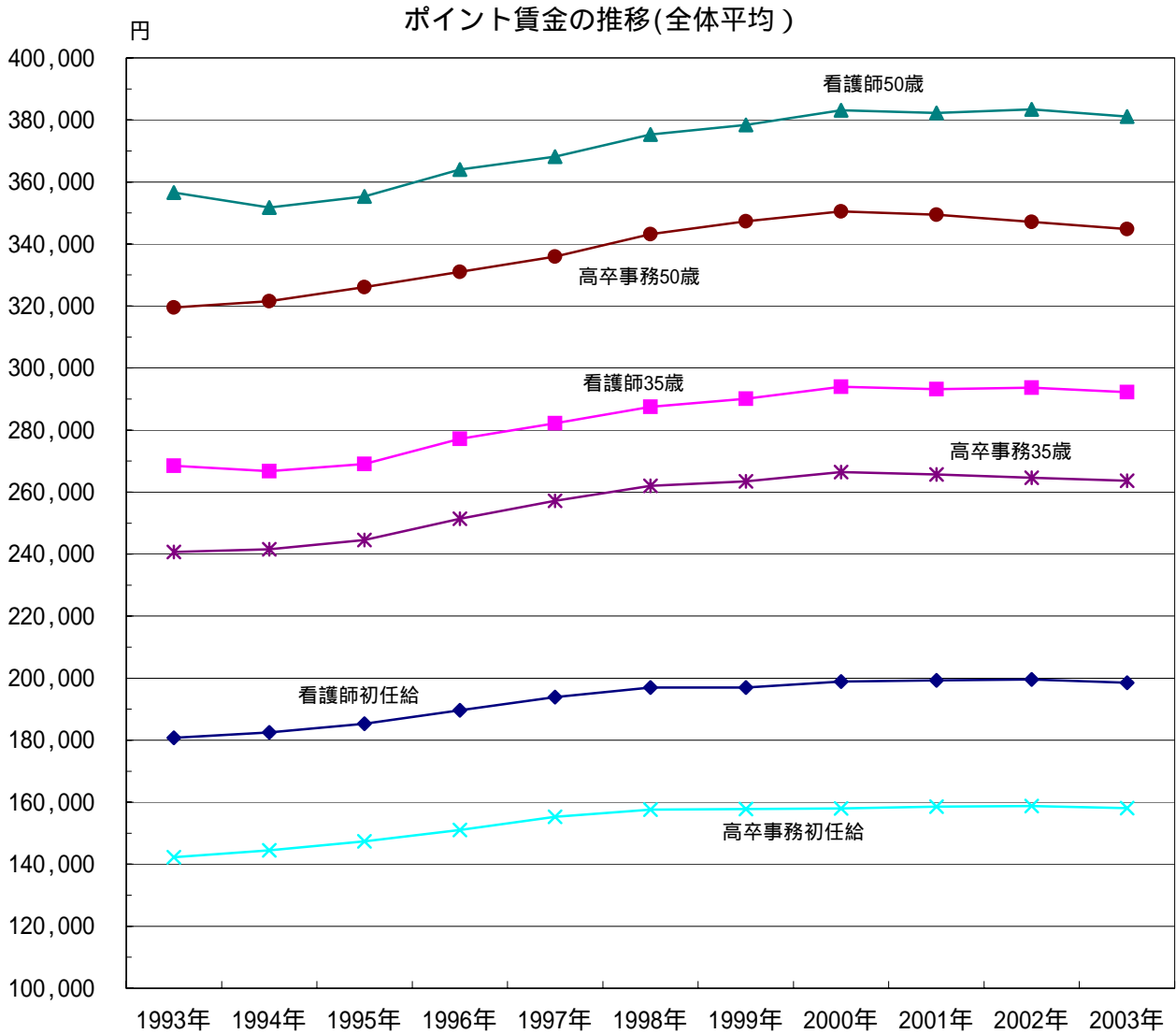

注) 各年のポイント賃金要求額への到達率のため、95年はその引上げの影響で到達率が下がっている

看護師初任給の推移・組合別

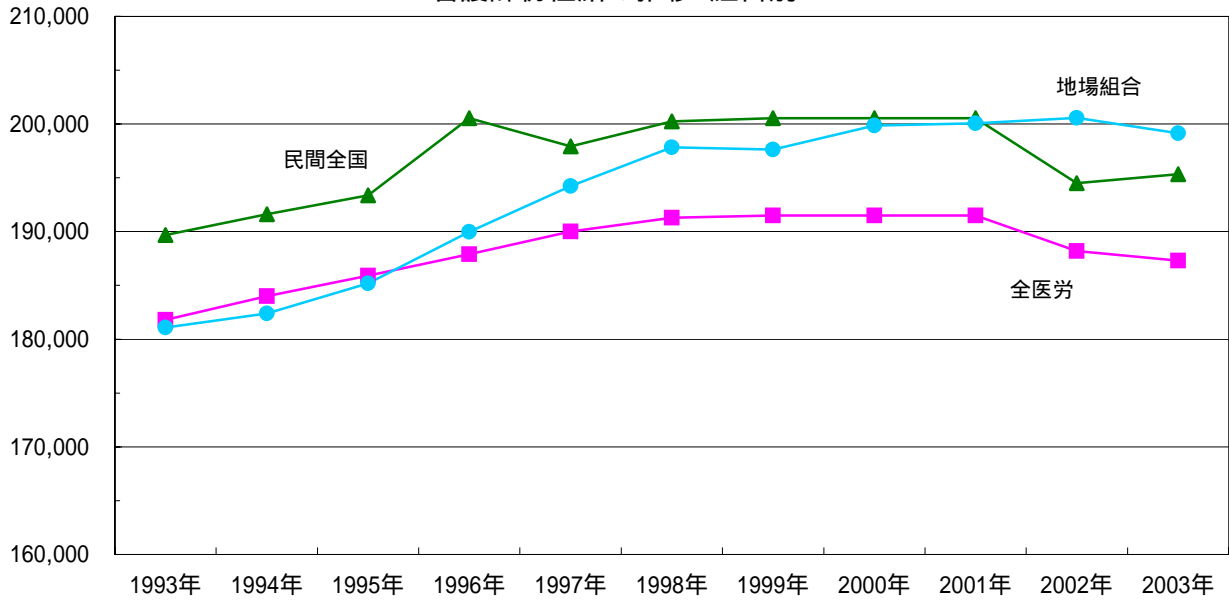

看護師35歳の推移・組合別

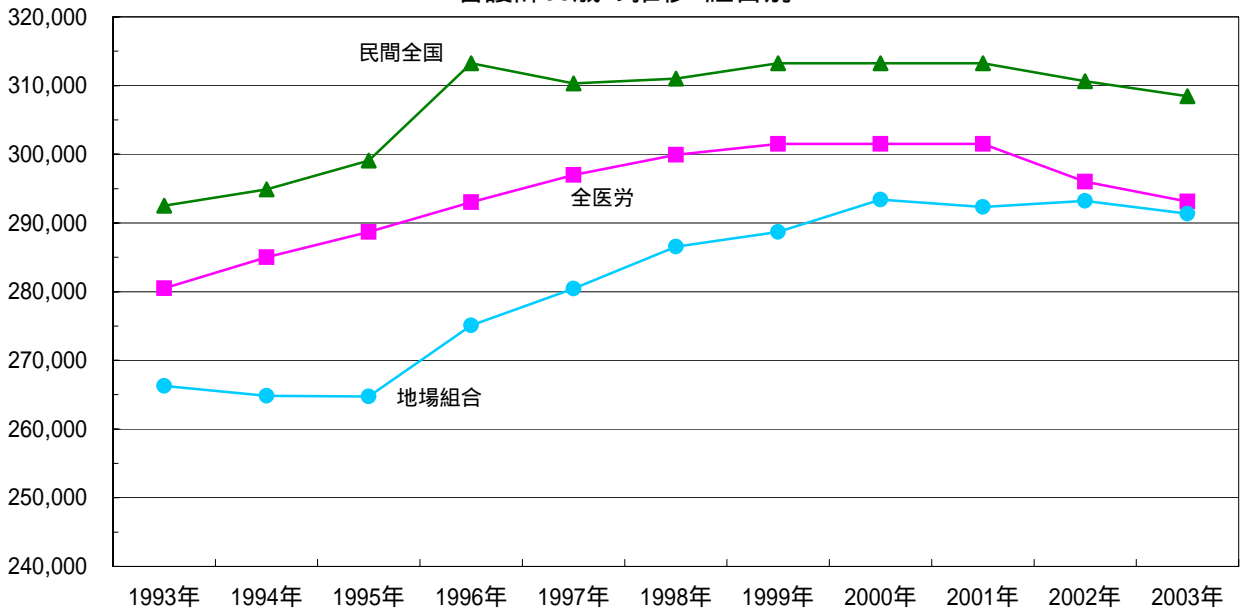

看護師50歳の推移・組合別

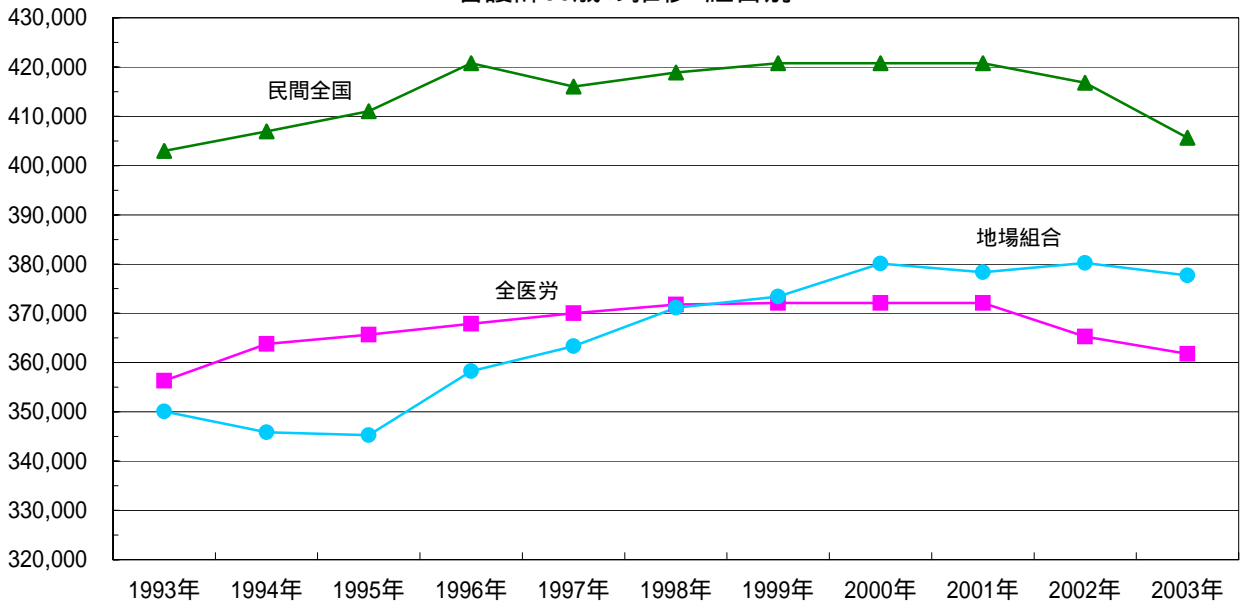

高卒事務初任給の推移・組合別

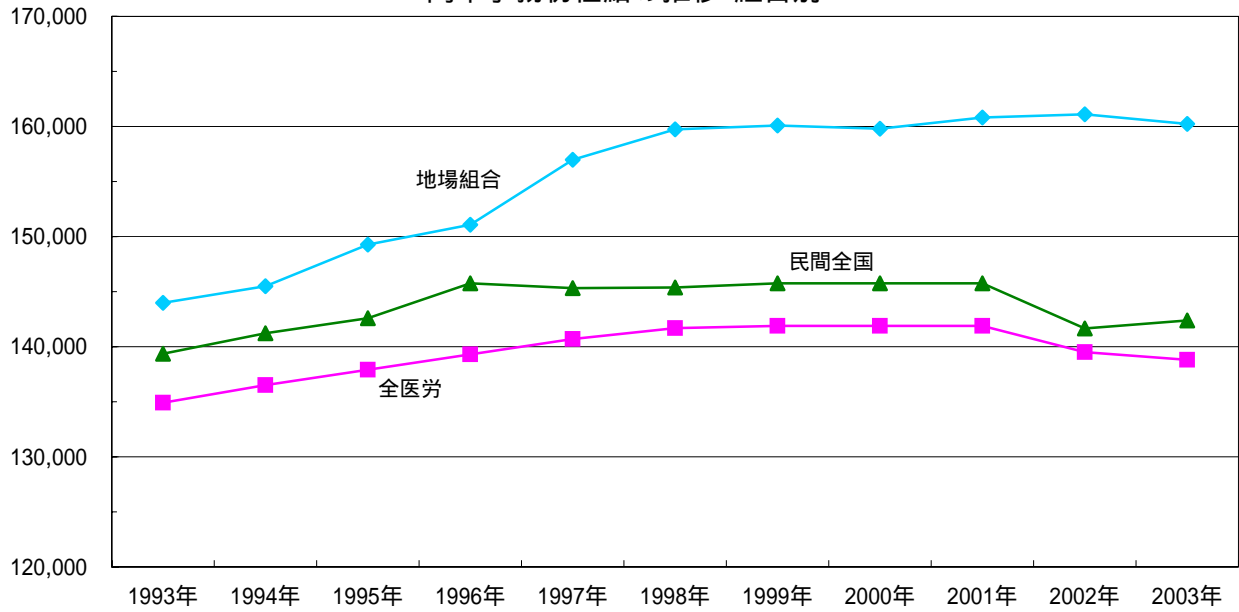

高卒事務35歳の推移・組合別

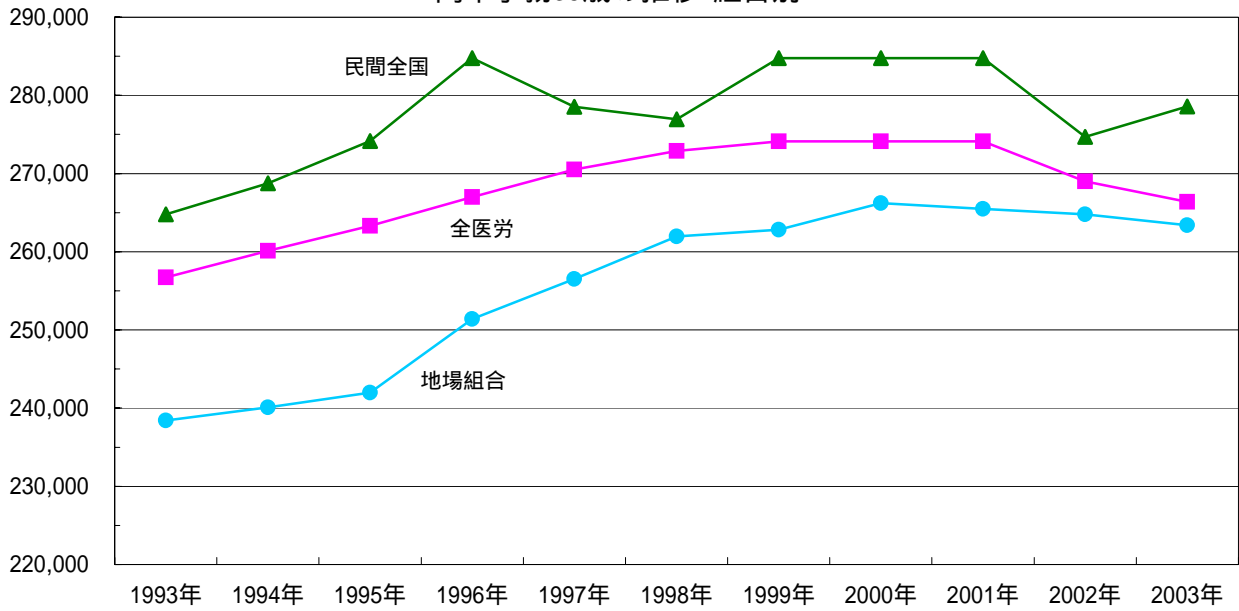

高卒事務50歳の推移・組合別

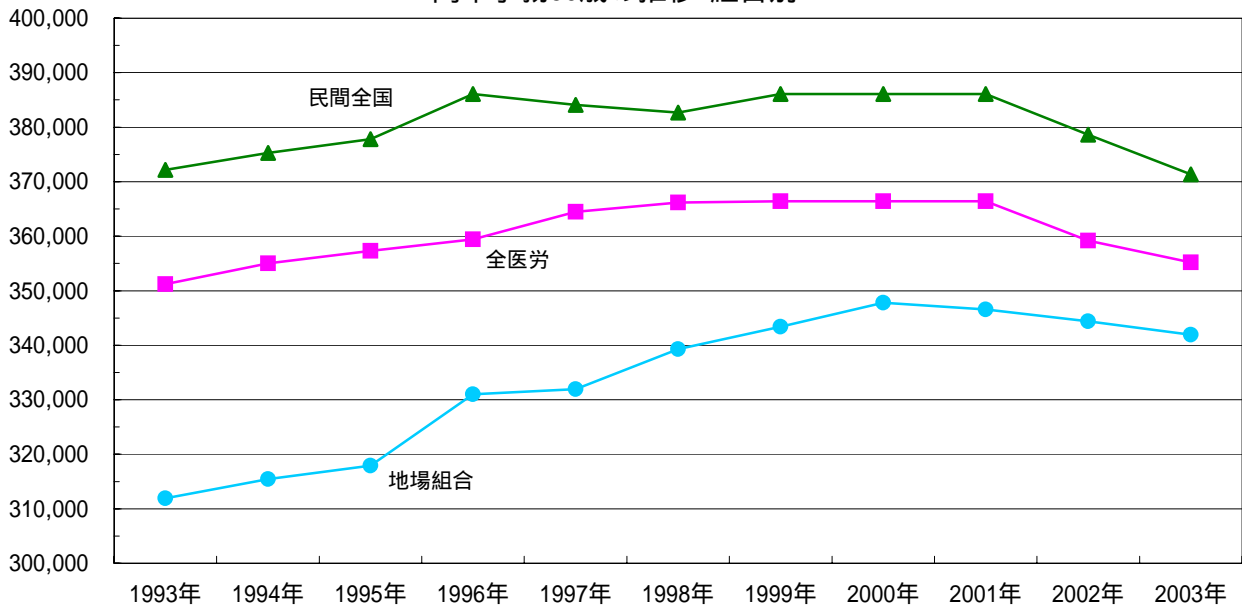

企業内最低賃金協定

看護師

月 額				日 額				時 間 額			
平均額	199,933	198,895		平均額	8,758	8,676		平均額	1,215	1,199	
最大値	252,912	227,700		最大値	10,469	10,140		最大値	1,700	1,700	
中位値	201,500	201,500		中位値	9,020	8,914		中位値	1,159	1,150	
最小値	150,000	169,400		最小値	6,856	6,776		最小値	938	960	
区 分	数	%	前年	区 分	数	%	前年	区 分	数	%	前年
17万円未満	2	2.4	1.5	7000円未満	1	1.9	2.1	1000円未満	4	6.1	3.4
17～17.5万円	1	1.2	0.0	7000～7500円	5	9.6	8.3	1000～1050円	4	6.1	8.5
17.5～18万円	4	4.7	5.9	7500～8000円	4	7.7	6.3	1050～1100円	10	15.2	15.3
18～18.5万円	6	7.1	5.9	8000～8500円	6	11.5	16.7	1100～1150円	12	18.2	22.0
18.5～19万円	8	9.4	8.8	8500～9000円	10	19.2	20.8	1150～1200円	6	9.1	13.6
19～19.5万円	9	10.6	14.7	9000～9500円	16	30.8	31.3	1200～1250円	5	7.6	1.7
19.5～20万円	7	8.2	10.3	9500～10000円	8	15.4	12.5	1250～1300円	7	10.6	8.5
20～20.5万円	12	14.1	14.7	10000円以上	2	3.8	2.1	1300～1350円	2	3.0	8.5
20.5～21万円	19	22.4	26.5					1350～1400円	7	10.6	8.5
21万円以上	17	20.0	11.8					1400円以上	9	13.6	10.2
集約数	85	100.0	100.0	集約数	52	100.0	100.0	集約数	66	100.0	100.0

准看護師

月 額				日 額				時 間 額			
平均額	171,840	173,645		平均額	7,739	7,717		平均額	1,120	1,079	
最大値	195,500	203,460		最大値	9,040	9,170		最大値	1,700	1,500	
中位値	171,150	171,600		中位値	7,598	7,596		中位値	1,100	1,044	
最小値	132,000	151,100		最小値	6,200	6,200		最小値	820	820	
区 分	数	%	前年	区 分	数	%	前年	区 分	数	%	前年
15万円未満	1	2.4	0.0	6500円未満	2	6.3	6.5	900円未満	5	9.8	7.1
15～15.5万円	4	9.5	7.3	6500～7000円	6	18.8	25.8	900～950円	7	13.7	16.7
15.5～16万円	4	9.5	7.3	7000～7500円	3	9.4	9.7	950～1000円	4	7.8	19.0
16～16.5万円	4	9.5	12.2	7500～8000円	10	31.3	22.6	1000～1050円	6	11.8	9.5
16.5～17万円	6	14.3	17.1	8000～8500円	1	3.1	3.2	1050～1100円	3	5.9	4.8
17～17.5万円	6	14.3	19.5	8500～9000円	9	28.1	25.8	1100～1150円	5	9.8	9.5
17.5～18万円	4	9.5	2.4	9000円以上	1	3.1	6.5	1150～1200円	6	11.8	7.1
18～19万円	5	11.9	12.2					1200～1250円	1	2.0	4.8
19～20万円	8	19.0	19.5					1250～1300円	4	7.8	11.9
20万円以上	0	0.0	2.4					1300円以上	10	19.6	9.5
集約数	42	100.0	100.0	集約数	32	100.0	100.0	集約数	51	100.0	100.0

誰でも

月 額				日 額				時 間 額			
平均額	157,889	158,474		平均額	6,683	6,598		平均額	890	891	
最大値	199,180	194,515		最大値	8,138	8,138		最大値	1,280	1,280	
中位値	158,550	158,425		中位値	6,673	6,506		中位値	857	858	
最小値	122,300	122,400		最小値	5,340	5,260		最小値	640	705	
区 分	数	%	前年	区 分	数	%	前年	区 分	数	%	前年
13.5万円未満	3	3.5	4.5	5500円未満	3	5.6	8.2	700～750円	2	3.1	3.4
13.5～14万円	7	8.2	6.1	5500～6000円	6	11.1	12.2	750～800円	8	12.5	11.9
14～14.5万円	6	7.1	7.6	6000～6500円	16	29.6	28.6	800～850円	10	15.6	16.9
14.5～15万円	7	8.2	10.6	6500～7000円	6	11.1	14.3	850～900円	22	34.4	33.9
15～15.5万円	11	12.9	12.1	7000～7500円	15	27.8	24.5	900～950円	9	14.1	15.3
15.5～16万円	11	12.9	10.6	7500～8000円	6	11.1	8.2	950～1000円	3	4.7	3.4
16～16.5万円	9	10.6	9.1	8000円以上	2	3.7	4.1	1000～1050円	3	4.7	3.4
16.5～17万円	18	21.2	19.7					1050～1100円	1	1.6	3.4
17～18万円	9	10.6	15.2					1100～1200円	5	7.8	6.8
18万円以上	4	4.7	4.5					1200円以上	1	1.6	1.7
集約数	85	100.0	100.0	集約数	54	100.0	100.0	集約数	64	100.0	100.0

最低賃金協定・月額・看護師

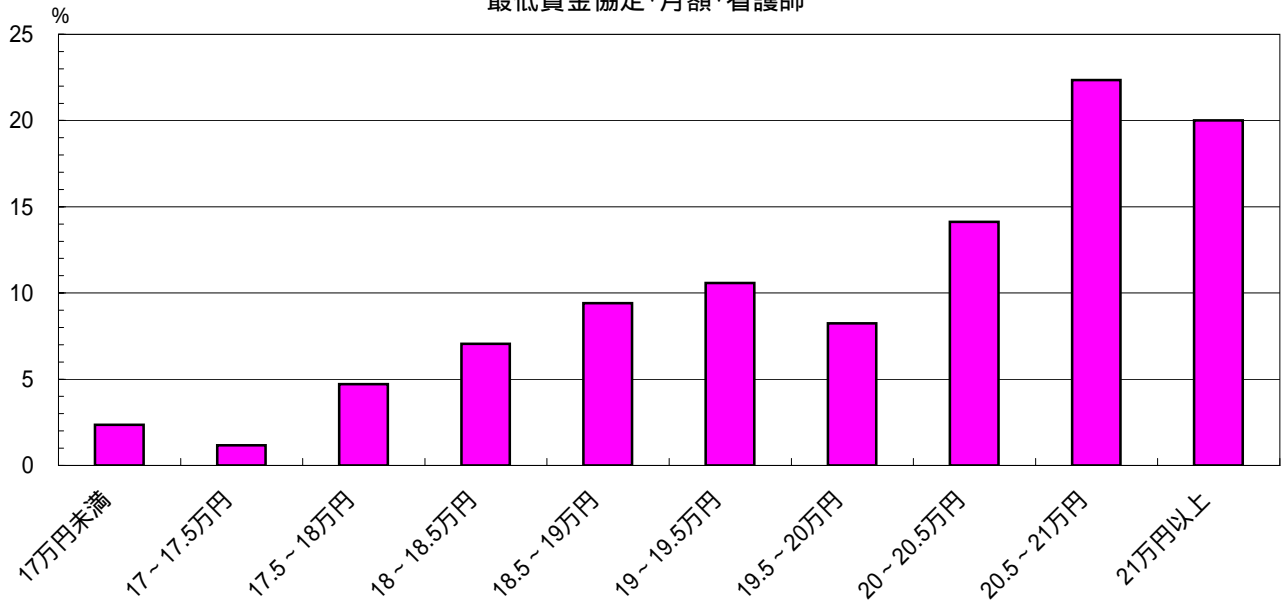

最低賃金協定・月額・准看護師

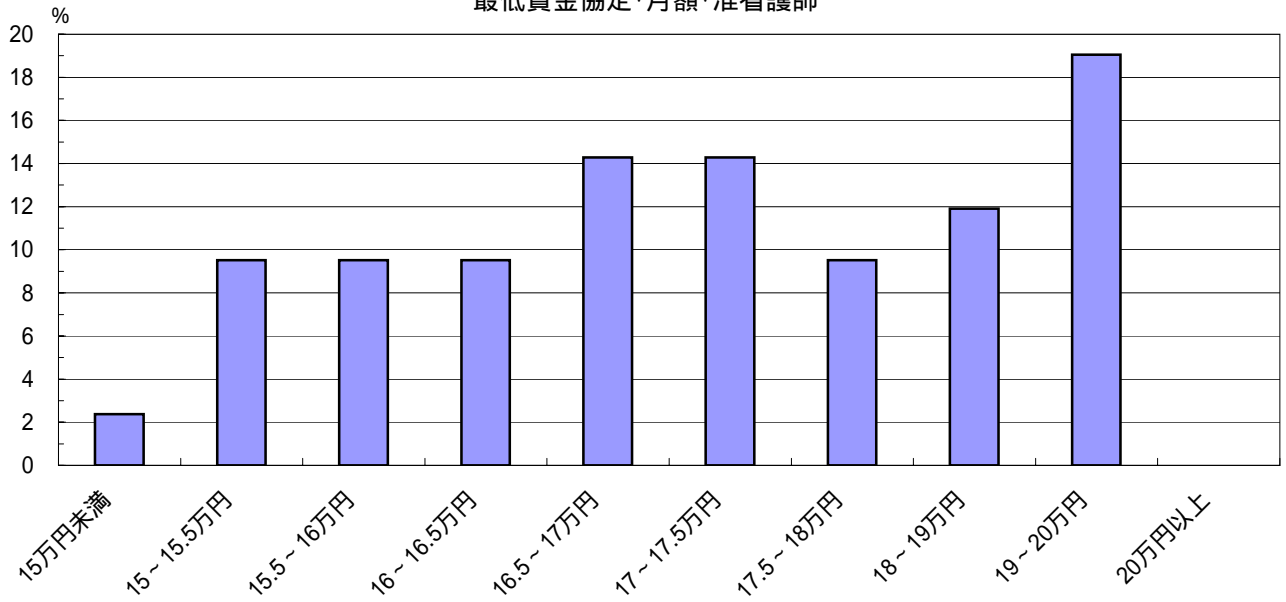

最低賃金協定・月額・誰でも

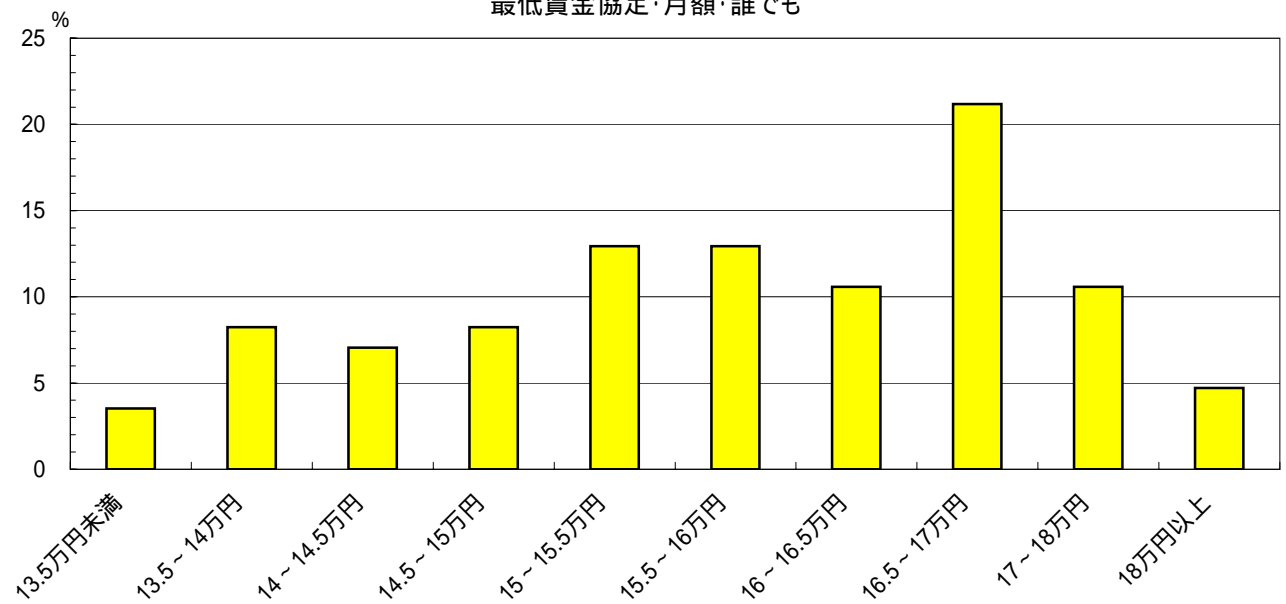

パートの賃金（時給）

看護師

平均額	1,258	1,271	
最大値	2,002	1,730	
中位値	1,240	1,270	
最小値	892	860	
区分	数	%	前年
1000円未満	4	4.6	2.8
1000～1050円	8	9.2	7.0
1050～1100円	10	11.5	11.3
1100～1150円	12	13.8	15.5
1150～1200円	3	3.4	4.2
1200～1250円	9	10.3	7.0
1250～1300円	6	6.9	5.6
1300～1350円	7	8.0	9.9
1350～1400円	6	6.9	5.6
1400～1450円	6	6.9	11.3
1450～1500円	4	4.6	4.2
1500～1600円	7	8.0	9.9
1600円以上	5	5.7	5.6
集約数	87	100.0	100.0

准看護師

平均額	1,123	1,124	
最大値	1,771	1,690	
中位値	1,081	1,080	
最小値	800	740	
区分	数	%	前年
900円未満	7	8.5	8.5
900～950円	9	11.0	9.9
950～1000円	8	9.8	8.5
1000～1050円	11	13.4	14.1
1050～1100円	7	8.5	11.3
1100～1150円	6	7.3	5.6
1150～1200円	6	7.3	4.2
1200～1250円	7	8.5	7.0
1250～1300円	6	7.3	11.3
1300～1350円	3	3.7	7.0
1350～1400円	3	3.7	2.8
1400円以上	9	11.0	9.9
集約数	82	100.0	100.0

事務部門

平均額	877	873	
最大値	1,328	1,385	
中位値	850	850	
最小値	680	680	
区分	数	%	前年
700円未満	2	2.5	2.9
700～750円	3	3.7	1.5
750～800円	9	11.1	14.7
800～850円	21	25.9	26.5
850～900円	22	27.2	25.0
900～950円	7	8.6	11.8
950～1000円	7	8.6	8.8
1000～1050円	2	2.5	0.0
1050～1100円	3	3.7	2.9
1100～1150円	3	3.7	1.5
1150～1200円	1	1.2	2.9
1200円以上	1	1.2	1.5
集約数	81	100.0	100.0

給食部門

平均額	888	901	
最大値	1,640	1,627	
中位値	860	871	
最小値	680	700	
区分	数	%	前年
700円未満	1	1.4	0.0
700～750円	3	4.1	3.3
750～800円	7	9.6	9.8
800～850円	20	27.4	27.9
850～900円	13	17.8	18.0
900～950円	15	20.5	19.7
950～1000円	5	6.8	9.8
1000～1050円	1	1.4	0.0
1050～1100円	5	6.8	3.3
1100～1150円	2	2.7	3.3
1150～1200円	0	0.0	1.6
1200円以上	1	1.4	3.3
集約数	73	100.0	100.0

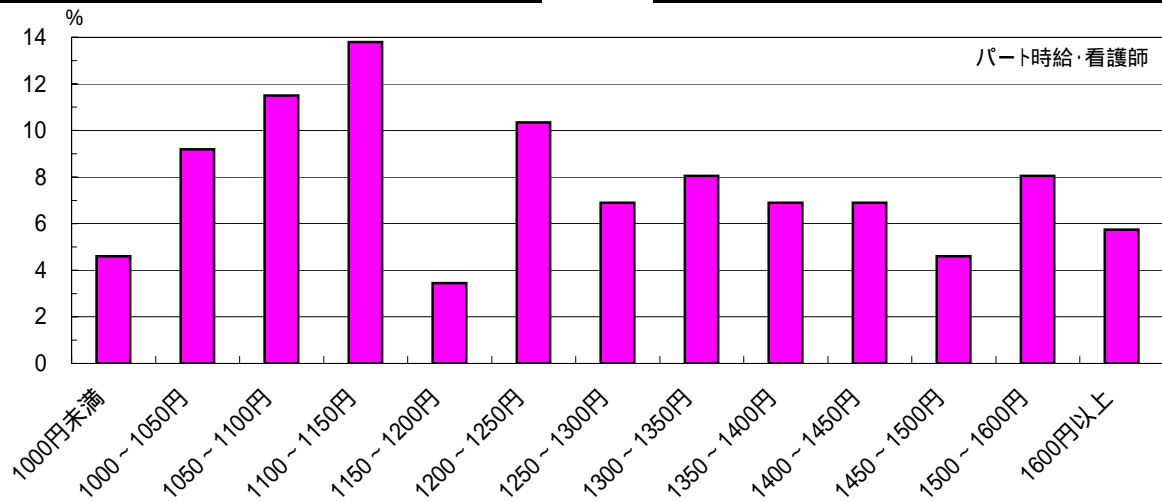

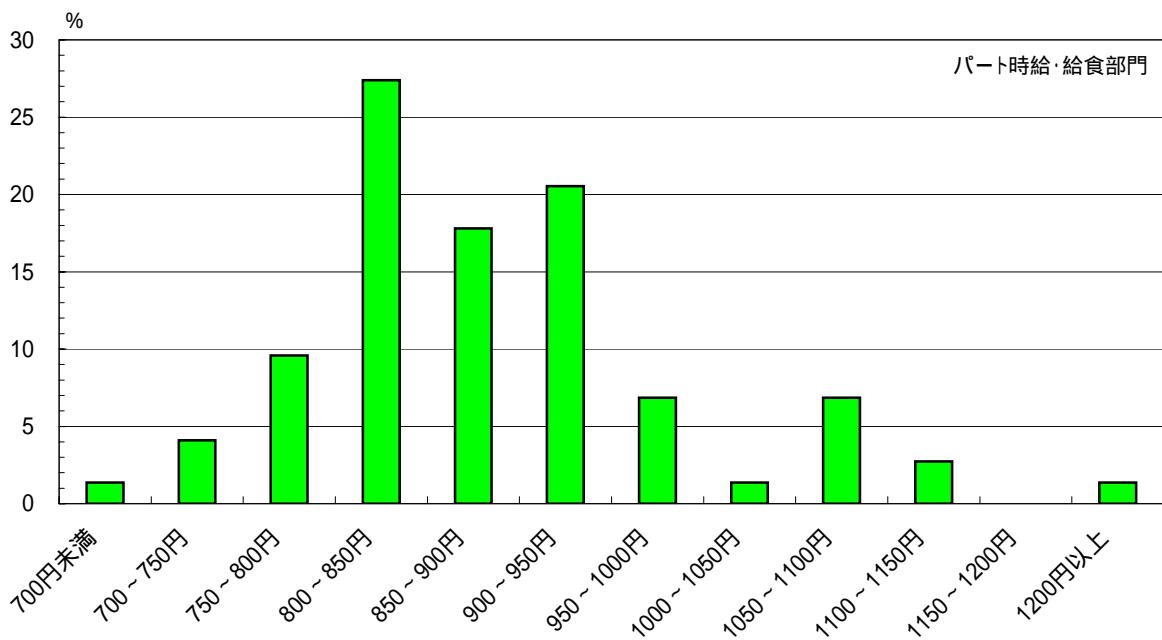
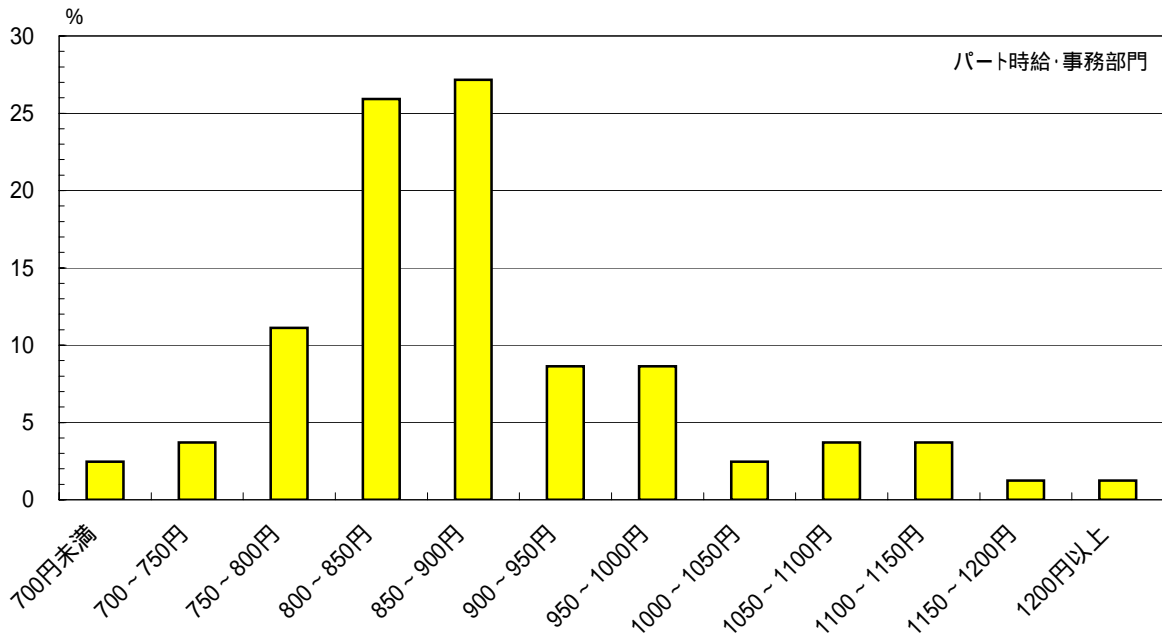
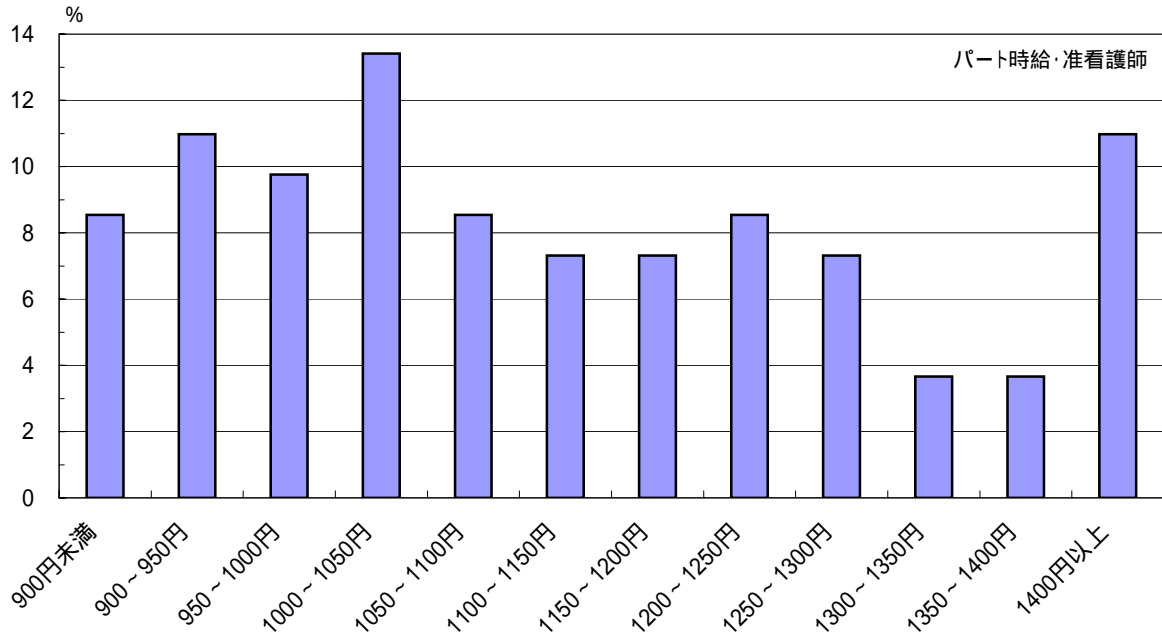

退職金切り下げと職能給・能力給の導入の動き

退職金の切り下げ提案がされているか

	数	%	2002年	2001年
提案されている	19	15.1	12.9	11.9
提案されていない	65	51.6	60.2	65.5
されていないが、提案に向けた動きはある	26	20.6	16.1	17.9
この2年間に改悪された	16	12.7	10.8	4.8
計	126	100.0	100.0	100.0

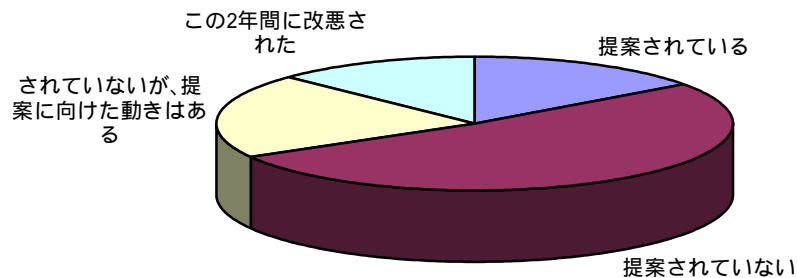

職能給・能力給等について

	数	%	2002年	2001年
この2年間に導入された	2	1.6	0.0	1.3
以前から導入されている	3	2.3	1.1	1.3
提案されている	8	6.2	4.3	5.1
提案されていないが動きはある	37	28.7	21.7	21.5
導入の動きはない	79	61.2	72.8	70.9
計	129	100.0	100.0	100.0

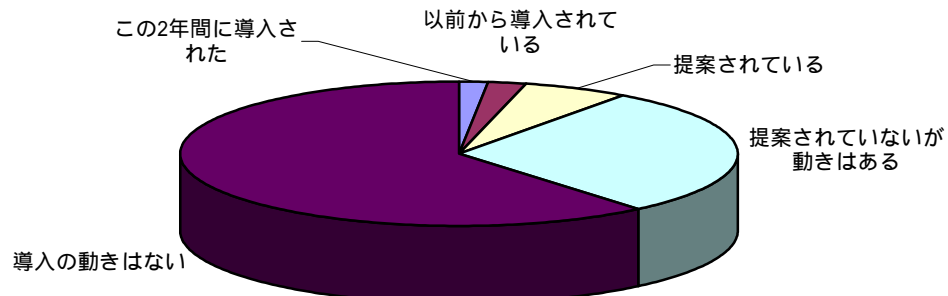

諸手当・労働条件等で改悪提案がされているか

	数	%
提案されている	29	31.2
提案されていない	30	32.3
されていないが、提案に向けた動きはある	21	22.6
この2年間に改悪された	13	14.0
計	93	100.0

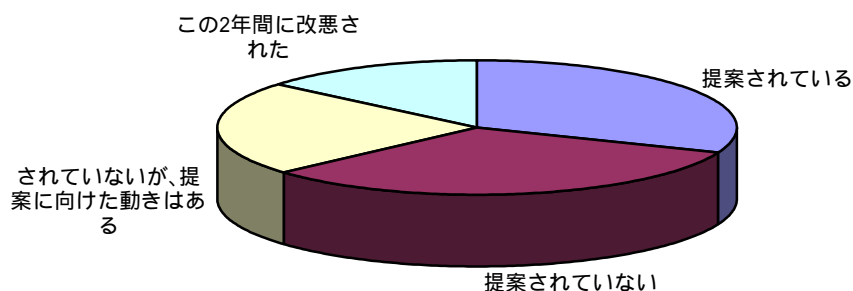

退職金支給月数

注) 隔年調査のため、前年ではなく2001年結果を掲載

勤続10年

	希望退職			定年等		
	平均月数	最大値	中位値	平均月数	最大値	中位値
平均月数	9.6ヶ月	21.0ヶ月	10.0ヶ月	10.8ヶ月	21.0ヶ月	10.2ヶ月
最大値	9.8	21.0	10.0	11.0	18.7	10.6
中位値	10.0ヶ月	10.0	10.0	10.2ヶ月	10.6	10.6
最低値	0.7ヶ月	0.7	0.7	0.8ヶ月	6.0	6.0
区分	数	%	2001年	数	%	2001年
5ヶ月未満	2	1.4	0.7	1	0.8	0.0
5～10ヶ月	66	45.5	44.6	23	17.8	16.9
10～15ヶ月	69	47.6	48.9	99	76.7	74.6
15～20ヶ月	6	4.1	5.0	5	3.9	8.5
20ヶ月以上	2	1.4	0.7	1	0.8	0.0
集約数	145	100.0	100.0	129	100.0	100.0

勤続20年

	希望退職			定年等		
	平均月数	最大値	中位値	平均月数	最大値	中位値
平均月数	23.5ヶ月	53.0ヶ月	21.7ヶ月	25.6ヶ月	53.0ヶ月	26.0ヶ月
最大値	24.1	48.7	21.8	26.3	48.7	26.0
中位値	21.7ヶ月	21.8	21.8	26.0ヶ月	26.0	26.0
最低値	1.0ヶ月	13.8	1.0ヶ月	16.2	16.2	16.2
区分	数	%	2001年	数	%	2001年
20ヶ月未満	15	10.4	9.4	5	3.9	3.4
20～25ヶ月	87	60.4	57.6	52	40.6	40.3
25～30ヶ月	24	16.7	17.3	51	39.8	36.1
30～35ヶ月	11	7.6	9.4	16	12.5	14.3
35ヶ月以上	7	4.9	6.5	4	3.1	5.9
集約数	144	100.0	100.0	128	100.0	100.0

勤続30年

	希望退職			定年等		
	平均月数	最大値	中位値	平均月数	最大値	中位値
平均月数	39.1ヶ月	108.0ヶ月	39.0ヶ月	42.3ヶ月	108.0ヶ月	42.0ヶ月
最大値	39.9	99.2	39.3	43.2	99.2	42.0
中位値	39.0ヶ月	39.3	39.3	42.0ヶ月	42.0	42.0
最低値	1.2ヶ月	18.0	1.2ヶ月	18.0	18.0	18.0
区分	数	%	2001年	数	%	2001年
30ヶ月未満	10	7.1	6.5	5	4.0	3.4
30～35ヶ月	43	30.5	30.4	25	19.8	17.2
35～40ヶ月	23	16.3	15.2	27	21.4	24.1
40～45ヶ月	36	25.5	22.5	19	15.1	13.8
45～50ヶ月	11	7.8	8.7	22	17.5	15.5
50～55ヶ月	12	8.5	10.1	23	18.3	18.1
55ヶ月以上	6	4.3	6.5	5	4.0	7.8
集約数	141	100.0	100.0	126	100.0	100.0

勤続40年

	希望退職			定年等		
	平均月数	最大値	中位値	平均月数	最大値	中位値
平均月数	50.2ヶ月	108.0ヶ月	50.0ヶ月	53.1ヶ月	125.0ヶ月	54.4ヶ月
最大値	51.6	108.0	50.8	54.9	125.0	54.4
中位値	50.0ヶ月	50.8	50.8	53.0ヶ月	54.4	54.4
最低値	1.2ヶ月	18.0	1.2ヶ月	18.0	18.0	18.0
区分	数	%	2001年	数	%	2001年
40ヶ月未満	14	10.5	8.7	9	7.4	6.4
40～45ヶ月	31	23.3	23.0	23	19.0	15.5
45～50ヶ月	19	14.3	14.3	12	9.9	13.6
50～55ヶ月	31	23.3	19.0	21	17.4	16.4
55～60ヶ月	14	10.5	12.7	19	15.7	11.8
60～65ヶ月	11	8.3	8.7	26	21.5	20.0
65～70ヶ月	6	4.5	5.6	5	4.1	7.3
70ヶ月以上	7	5.3	7.9	6	5.0	9.1
集約数	133	100.0	100.0	121	100.0	100.0

退職金支給月数・勤続30年

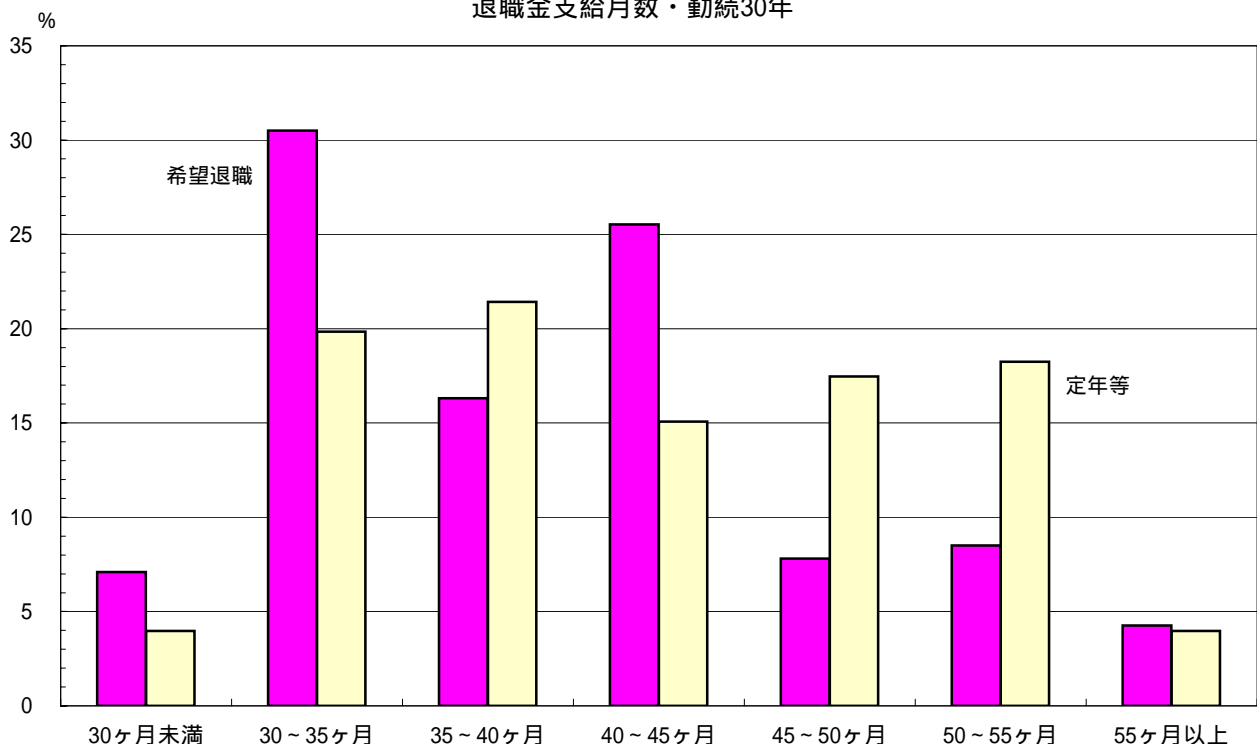

モデル退職金 (看護師・高卒事務)

注) 隔年調査のため、前年でなく2001年結果を掲載

	月 数							支 給 額					
	看護師			高卒事務				看護師			高卒事務		
平均月数	53.0 ヶ月	54.0	55.0 ヶ月	56.6	平均支給額	2,186 万円	2,181	2,091 万円	2,088				
最大値	90.0 ヶ月	108.0	99.0 ヶ月	108.0	最大値	3,499 万円	4,257	3,865 万円	3,794				
中位値	54.0 ヶ月	54.5	56.0 ヶ月	57.0	中位値	2,052 万円	2,090	1,911 万円	1,962				
最低値	18.0 ヶ月	18.0	18.0 ヶ月	18.0	最低値	648 万円	648	640 万円	640				
区分	数	%	2001年	数	%	2001年	区分	数	%	2001年	数	%	2001年
40ヶ月未満	12	13.8	16.4	7	8.0	9.5	16百万円未満	7	9.2	13.6	12	15.6	16.7
40～45ヶ月	8	9.2	6.8	11	12.5	9.5	16～18百万円	8	10.5	9.1	13	16.9	10.6
45～50ヶ月	9	10.3	11.0	7	8.0	8.1	18～20百万円	16	21.1	16.7	18	23.4	25.8
50～55ヶ月	20	23.0	17.8	17	19.3	13.5	20～22百万円	15	19.7	21.2	5	6.5	9.1
55～60ヶ月	14	16.1	17.8	12	13.6	14.9	22～24百万円	5	6.6	10.6	8	10.4	9.1
60～65ヶ月	19	21.8	17.8	27	30.7	28.4	24～26百万円	4	5.3	1.5	4	5.2	9.1
65～70ヶ月	2	2.3	6.8	1	1.1	4.1	26～28百万円	9	11.8	10.6	10	13.0	10.6
70ヶ月以上	3	3.4	5.5	6	6.8	12.2	28百万円以上	12	15.8	16.7	7	9.1	9.1
集約数	87	100.0	100.0	88	100.0	100.0	集約数	76	100.0	100.0	77	100.0	100.0

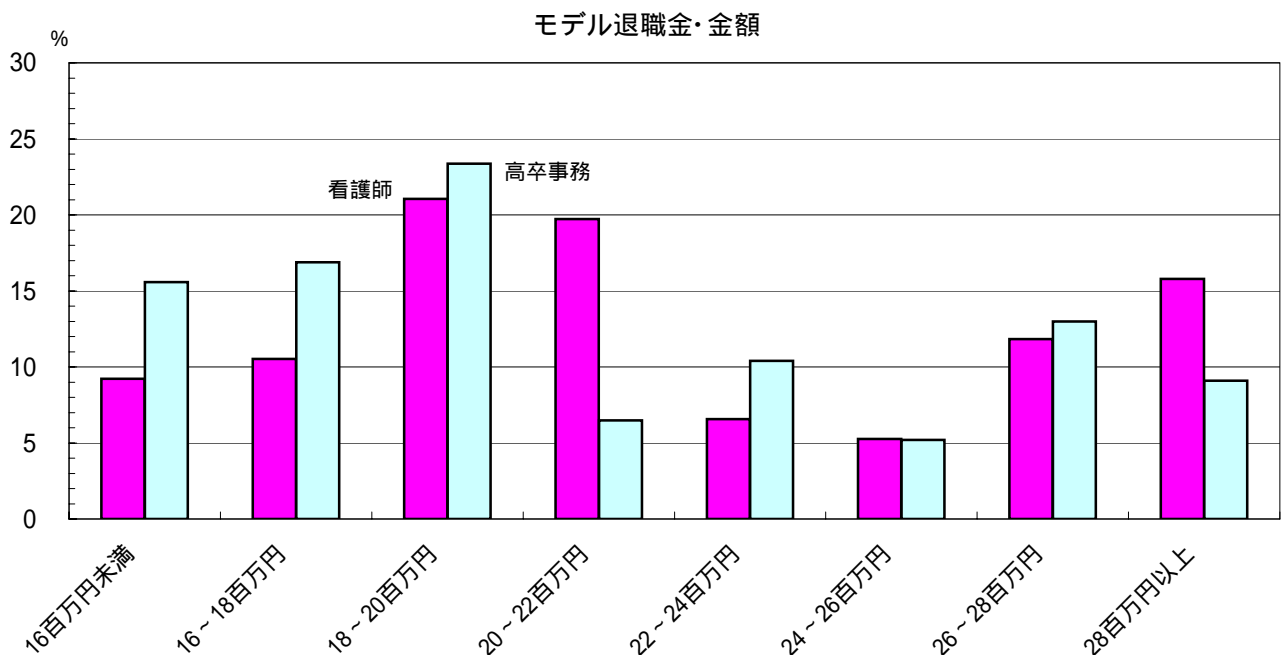
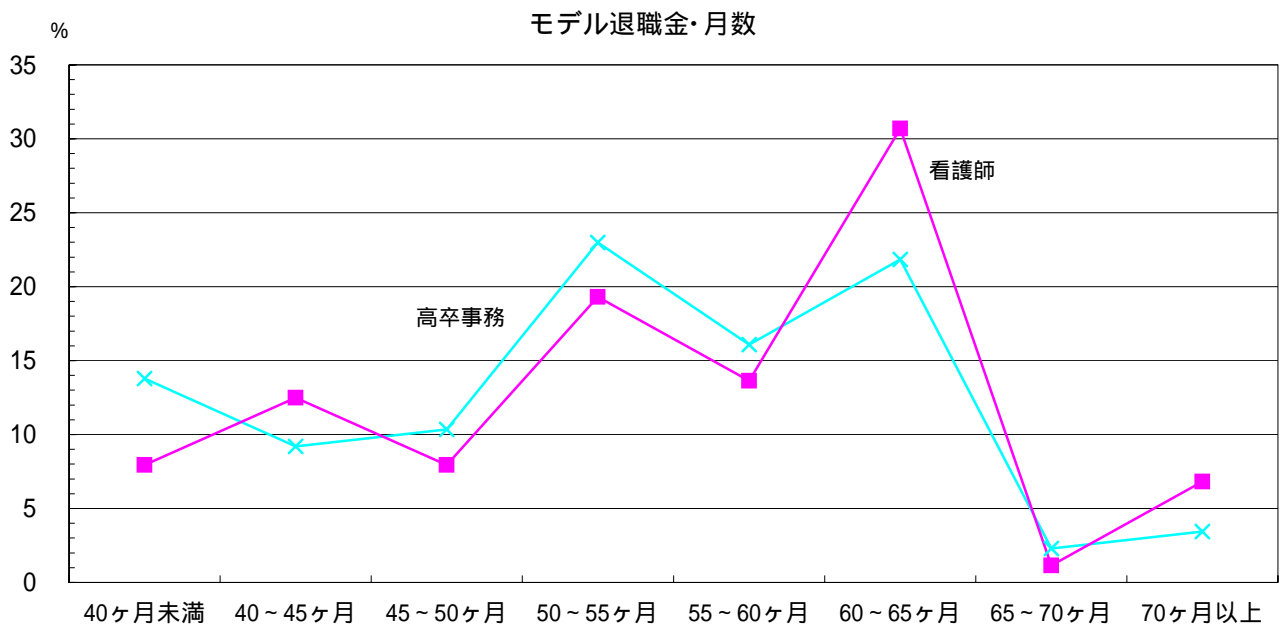

所定内労働時間

1週間の労働時間								年間総労働時間			
拘束時間				実働時間							
平均時間	43:04	42:53		平均時間	38:11	38:00		平均時間	1857:04	1843:06	
最大値	51:00	51:00		最大値	42:00	42:00		最大値	2200:00	2016:00	
中位値	42:30	42:30		中位値	37:30	37:30		中位値	1852:15	1839:00	
最小値	38:30	38:30		最小値	33:30	28:45		最小値	1701:00	1669:30	
区分	数	%	前年	区分	数	%	前年	区分	数	%	前年
40時間未満	2	1.4	0.8	35時間未満	2	1.2	2.1	1700時間未満	0	0.0	1.4
40～41時間	11	7.5	8.5	35～36時間	10	6.1	7.0	1700～1750時間	9	6.3	7.2
41～42時間	14	9.5	11.5	36～37時間	12	7.4	9.2	1750～1800時間	24	16.9	16.7
42～42.5時間	16	10.9	13.1	37～37.5時間	18	11.0	12.7	1800～1850時間	36	25.4	32.6
42.5～43時間	42	28.6	28.5	37.5～38時間	45	27.6	25.4	1850～1900時間	41	28.9	23.2
43～44時間	20	13.6	12.3	38～39時間	15	9.2	8.5	1900～1950時間	17	12.0	9.4
44～45時間	21	14.3	13.1	39～40時間	26	16.0	12.7	1950～2000時間	10	7.0	8.7
45～46時間	10	6.8	6.9	40～41時間	29	17.8	20.4	2000時間以上	5	3.5	0.7
46時間以上	11	7.5	5.4	41時間以上	6	3.7	2.1				
集約数	147	100.0	100.0	集約数	163	100.0	100.0	集約数	142	100.0	100.0

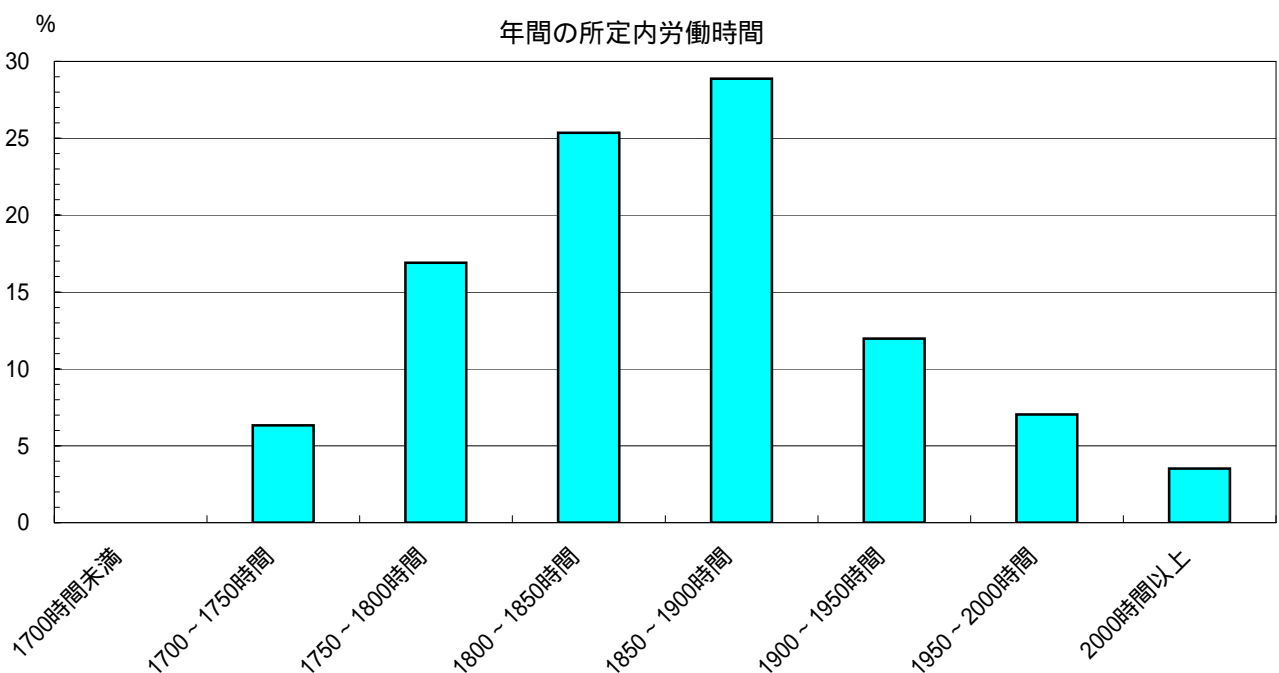
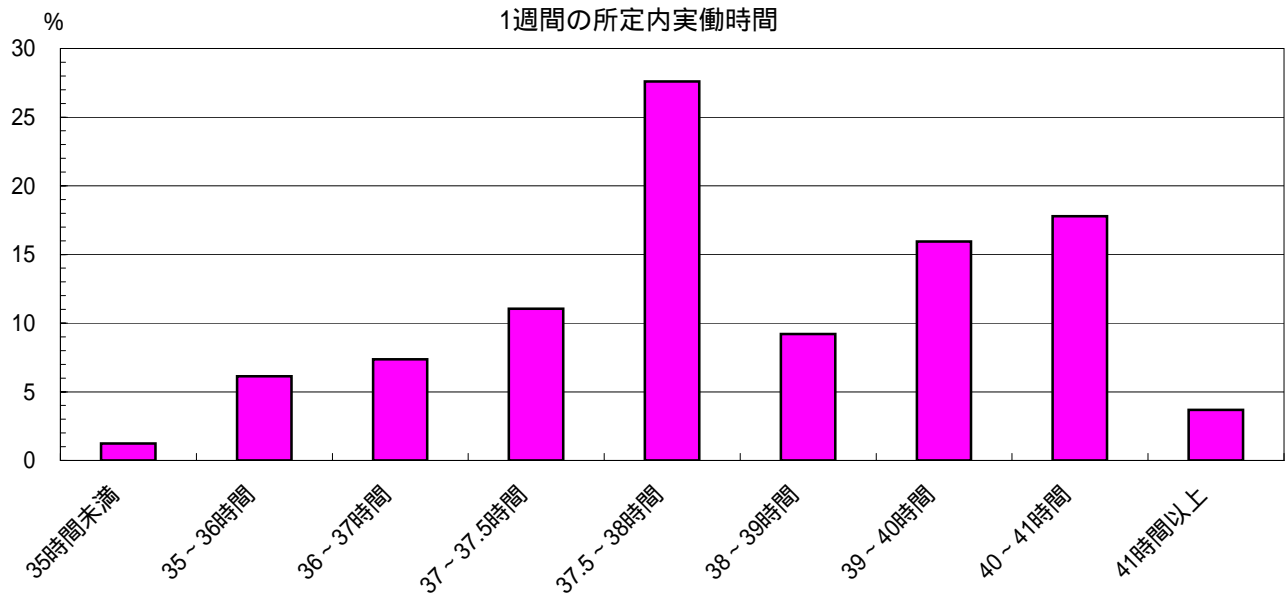

週休制と年間休日数

週休制

区分	数	%	前年
完全週休2日制	45	26.2	24.2
4週8休制	26	15.1	13.0
月3回2日制	13	7.6	6.8
月2回2日制	23	13.4	17.4
月1回2日制	2	1.2	0.0
4週6休制	45	26.2	26.1
週休1日制	0	0.0	0.0
週休1日半制	0	0.0	0.6
その他	18	10.5	11.8
集約数	172	100.0	100.0

年間休日数

平均日数	110.4日	111.5日	
最大値	149日	149日	
中位値	113日	114日	
最小値	70日	75日	
区分	数	%	前年
90日未満	8	6.8	3.6
90～95日	2	1.7	5.5
95～100日	18	15.4	14.5
100～105日	12	10.3	8.2
105～110日	8	6.8	4.5
110～115日	18	15.4	14.5
115～120日	10	8.5	10.9
120～125日	29	24.8	27.3
125日以上	12	10.3	10.9
集約数	117	100.0	100.0

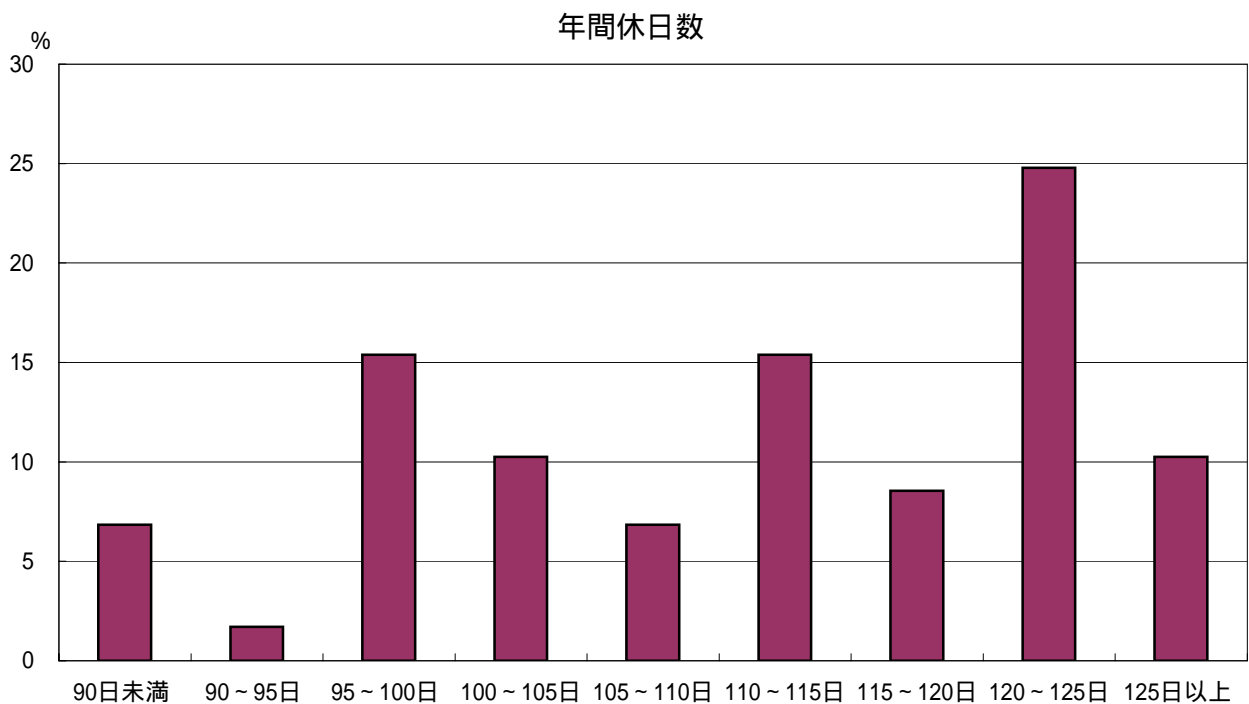
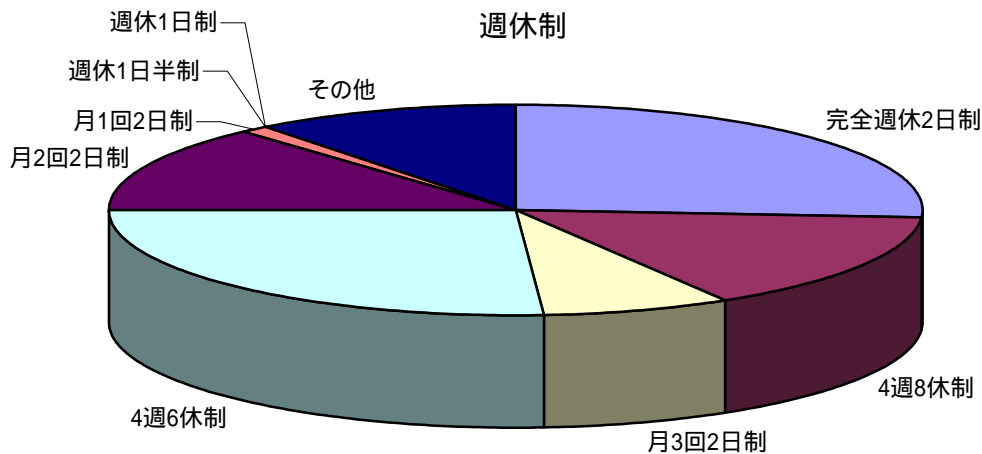

夏期休暇と年末・年始休暇

	夏期休暇			年末・年始休暇		
	平均日数	3.6日	3.6日	5.3日	5.3日	5.3日
平均日数	3.6日	3.6日	5.3日	5.3日	5.3日	5.3日
最大値	11日	8日	9日	9日	7日	7日
中位値	4日	4日	5日	5日	5日	5日
最小値	0日	0日	0日	0日	1日	1日
日数	数	%	2001年	数	%	2001年
0日	10	8.5	8.4	1	0.8	0.0
1日	4	3.4	2.1	0	0.0	1.1
2日	10	8.5	9.5	1	0.8	0.0
3日	26	22.2	23.2	3	2.5	3.2
3.5日	1	0.9	0.0	0	0.0	0.0
4日	25	21.4	21.1	10	8.4	6.4
4.5日	1	0.9	2.1	1	0.8	2.1
5日	28	23.9	25.3	50	42.0	41.5
5.5日	3	2.6	2.1	1	0.8	3.2
6日	5	4.3	5.3	44	37.0	40.4
6.5日以上	4	3.4	1.1	8	6.7	2.1
集約数	117	100.0	100.0	119	100.0	100.0

夏期休暇

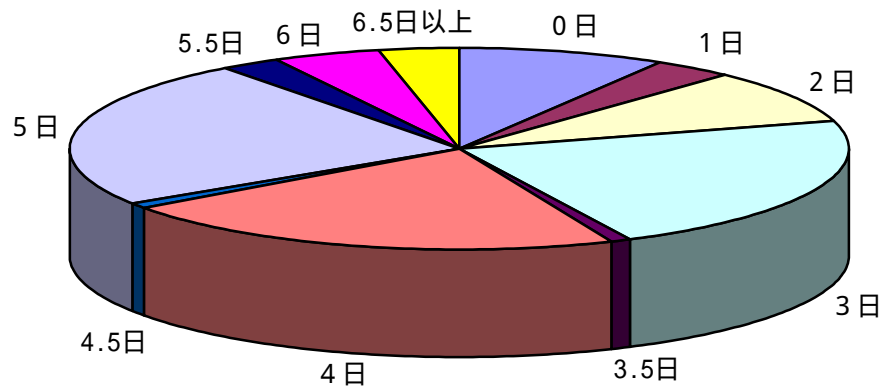

年末・年始休暇

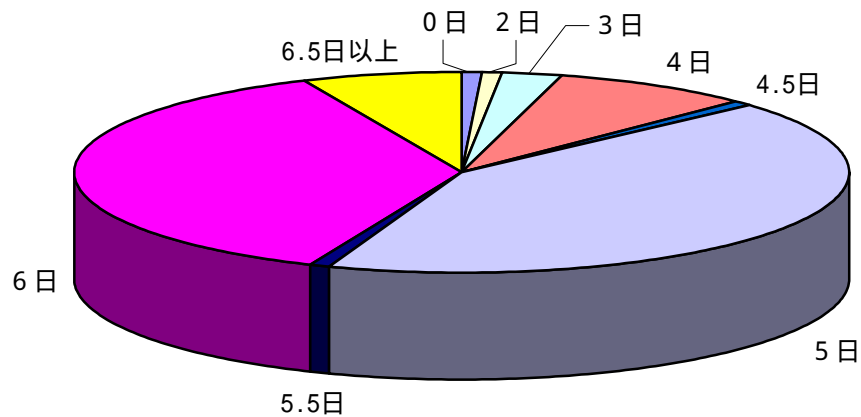

労働安全衛生委員会

注) 隔年調査のため、前年でなく2001年結果を掲載

	数	%	2001年
設置されている	104		
組合代表が入っている	89	85.6	87.3
労使同数となっている	50	48.1	53.2
1ヶ月に1回定期的に開催	55	52.9	44.3
2～3ヶ月に1回程度	11	10.6	15.2
不定期	20	19.2	24.1
ほとんど活動していない	14	13.5	13.9
不明	4	3.8	2.5

注) 未設置なのか未回答なのか、必ずしも明確でないため、設置組合のみの状況でまとめた

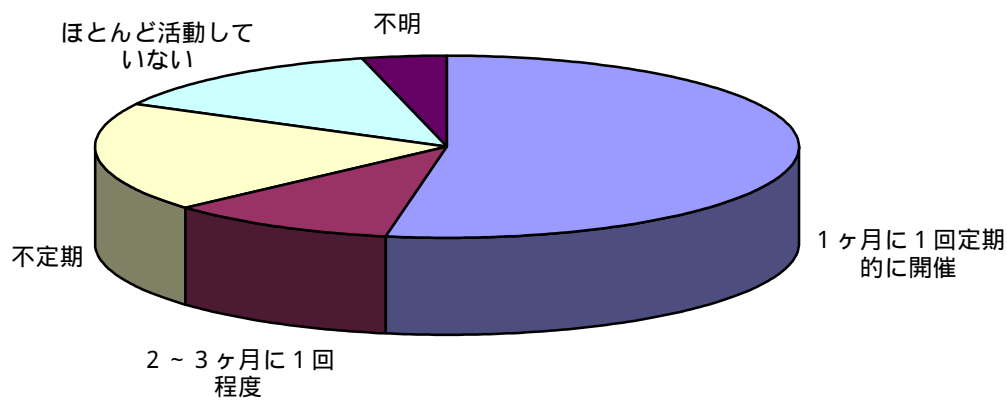

3 6 協定の上限時間

1日の上限時間

	男		女	
平均時間	3.7時間		3.1時間	
最大値	8時間		8時間	
中位値	4時間		3時間	
最小値	2時間		1時間	
	人数	%	人数	%
1時間	0	0.0	1	1.3
2時間	16	19.8	29	37.2
2.5時間	1	1.2	1	1.3
3時間	23	28.4	24	30.8
3.5時間	0	0.0	0	0.0
4時間	19	23.5	12	15.4
4.5時間	2	2.5	0	0.0
5時間	12	14.8	7	9.0
5.5時間以上	8	9.9	4	5.1
集約数	81	100.0	78	100.0

1週間の上限時間

	男		女	
平均時間	11.5時間		8.9時間	
最大値	24時間		15時間	
中位値	12時間		8時間	
最小値	4時間		3時間	
	人数	%	人数	%
3時間	0	0.0	1	4.2
4時間	1	5.3	0	0.0
5時間	1	5.3	2	8.3
6時間	2	10.5	8	33.3
8時間	1	5.3	2	8.3
10時間	3	15.8	2	8.3
12、12.5時間	5	26.3	6	25.0
15時間	5	26.3	3	12.5
24時間	1	5.3	0	0.0
集約数	19	100.0	24	100.0

1ヶ月の上限時間

	男		女	
平均時間	35.6時間		30.2時間	
最大値	120時間		90時間	
中位値	30時間		30時間	
最小値	14時間		10時間	
	人数	%	人数	%
15時間未満	2	2.1	5	6.0
15～20時間	2	2.1	3	3.6
20～25時間	9	9.5	21	25.0
25～30時間	4	4.2	9	10.7
30～35時間	32	33.7	21	25.0
35～40時間	5	5.3	2	2.4
40～45時間	10	10.5	5	6.0
45～50時間	26	27.4	16	19.0
50時間以上	5	5.3	2	2.4
集約数	95	100.0	84	100.0

1年の上限時間

	男		女	
平均時間	311.8時間		254.5時間	
最大値	480時間		400時間	
中位値	360時間		250時間	
最小値	120時間		96時間	
	人数	%	人数	%
120時間未満	0	0.0	1	1.4
120～160時間	1	1.5	29	39.7
160～200時間	8	11.8	0	0.0
200～240時間	2	2.9	1	1.4
240～280時間	6	8.8	6	8.2
280～320時間	7	10.3	7	9.6
320～360時間	4	5.9	2	2.7
360～400時間	37	54.4	26	35.6
400時間以上	3	4.4	1	1.4
集約数	68	100.0	73	100.0

1日の上限・男

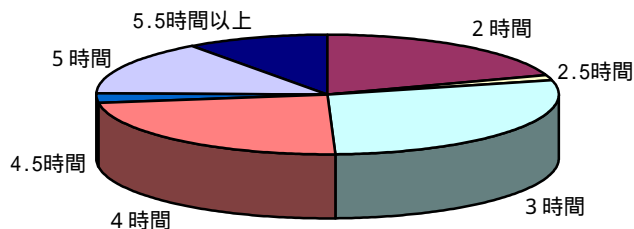

1日の上限・女

